

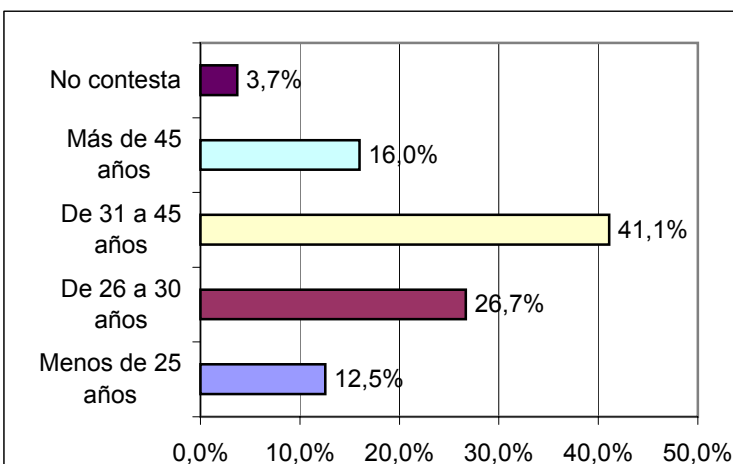

ESTUDIO SOBRE PREVENCIÓN DE RIESGOS LABORALES ESPECÍFICOS EN LAS OFICINAS DE FARMACIA: MUJER.

PERFIL SOCIOLABORAL

Sexo:		
	Valor	%
Hombre	0	0,0%
Mujer	757	100,0%
No contesta	0	0,0%
Total	757	100%

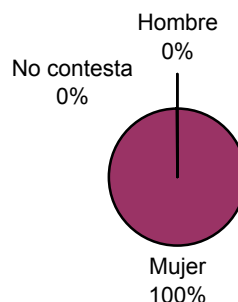

Edad:		
	Valor	%
Menos de 25 años	95	12,5%
De 26 a 30 años	202	26,7%
De 31 a 45 años	311	41,1%
Más de 45 años	121	16,0%
No contesta	28	3,7%
Total	757	100%

Categoría Profesional:		
	Valor	%
P. Facultativo	398	52,6%
Aux. Mayor Diplomado	7	0,9%
Aux. Diplomado	18	2,4%
Técnico en Farmacia	77	10,2%
Aux. Farmacia	208	27,5%
Ayudante	15	2,0%
Formación Laboral	1	0,1%
Aprendiz	14	1,8%
Jefe Administrativo	2	0,3%
Jefe de Sección	4	0,5%
Oficial Administrativo	2	0,3%
Mozo	0	0,0%
P. de Limpieza	10	1,3%
No contesta	1	0,1%
Total	757	100%

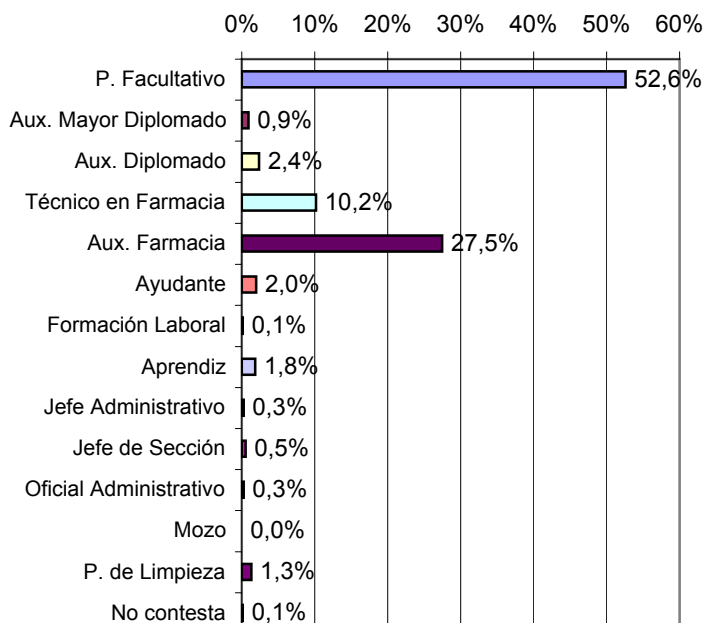

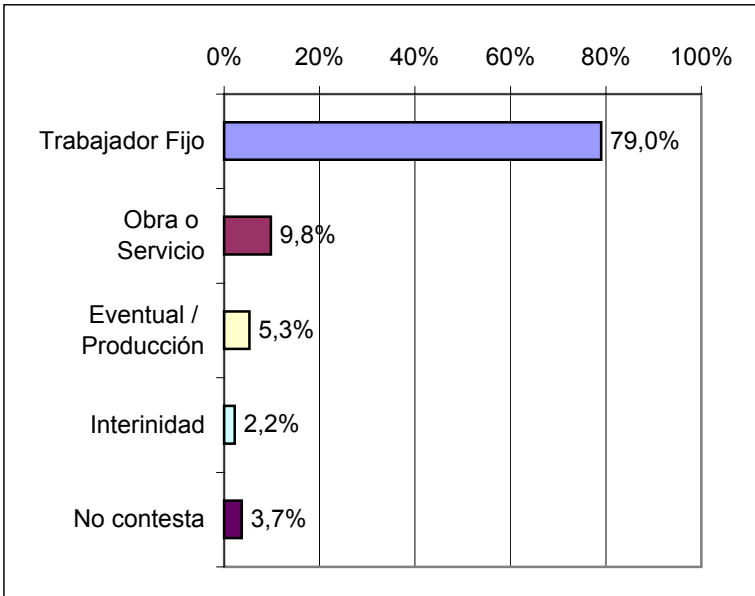

Modalidad de Contrato:		
	Valor	%
Trabajador Fijo	598	79,0%
Obra o Servicio	74	9,8%
Eventual / Producción	40	5,3%
Interinidad	17	2,2%
No contesta	28	3,7%
Total	757	100%

Jornada Laboral:		
	Valor	%
Continua	200	26,4%
Partida	444	58,7%
Por Turnos	99	13,1%
No contesta	14	1,8%
Total	757	100%

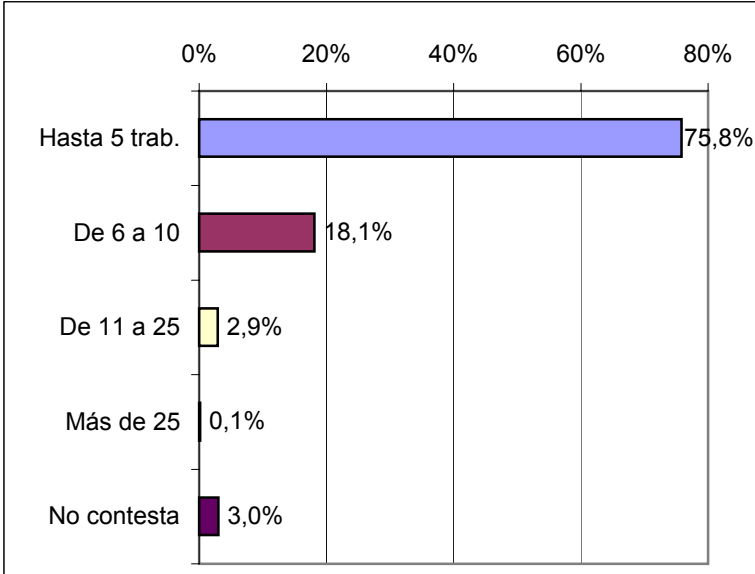
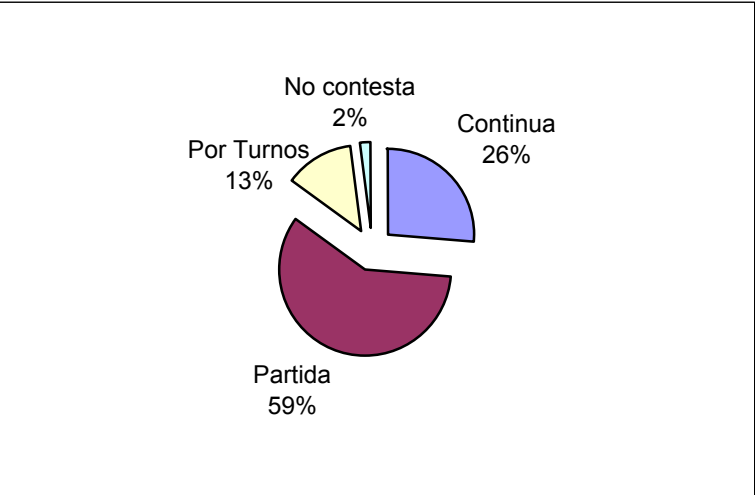

Número de trabajadores de la Oficina de F.		
	Valor	%
Hasta 5 trab.	574	75,8%
De 6 a 10	137	18,1%
De 11 a 25	22	2,9%
Más de 25	1	0,1%
No contesta	23	3,0%
Total	757	100%



ESTUDIO SOBRE PREVENCIÓN DE RIESGOS LABORALES ESPECÍFICOS EN LAS OFICINAS DE FARMACIA: MUJER.

PREVENCIÓN DE RIESGOS LABORALES

Cómo evaluaría el CONFORT e las tareas que realiza respecto a los siguientes elementos:

Escala: "Muy Confortable"=5 "Poco confortable"=3 "No procede,..."=1
 "Bastante confortable"=4 "Nada confortable"=2

Clave de tramas: Menor que 3 Entre 3 y 4 Mayor que 4

CONFORT	Observaciones registradas							Estadísticos		
	5	4	3	2	1	NC	Total	X	Mo	D.T.
Aseos	375	286	66	23	7	0	757	4,32	5	0,75
Cuando trabajo de pie	205	301	164	68	12	7	757	3,79	4	0,95
Distribución del espacio	344	284	98	24	1	6	757	4,23	5	0,82
Humedad	291	227	54	21	147	17	757	3,59	5	1,57
Iluminación	464	232	44	11	2	4	757	4,50	5	0,72
Ventilación	384	255	71	24	18	5	757	4,25	5	0,93
Vibraciones	307	185	35	31	182	17	757	3,47	5	1,68
Material de laboratorio	327	239	62	15	67	47	757	3,80	5	1,52
Limpieza diaria	481	209	41	11	8	7	757	4,48	5	0,83
Ruido	240	256	104	33	113	11	757	3,59	4	1,40
Corrientes	282	224	54	23	160	14	757	3,53	5	1,58
Lugares de descanso	281	243	84	55	75	19	757	3,72	5	1,36
Cuando trabajo sentado	345	244	77	32	39	20	757	4,01	5	1,22
Temperatura	356	284	74	22	9	12	757	4,22	5	0,94
Mobiliario	381	261	68	32	3	12	757	4,25	5	0,91
Vestuario y uniformidad	417	234	63	14	10	19	757	4,29	5	1,04
Otros	2	2	3	0	2	748	757	0,04	NC	0,39
V.G. Confort	5482	3966	1162	439	855	965	12869	3,77	5	1,52

Comparativa de Medias: CONFORT

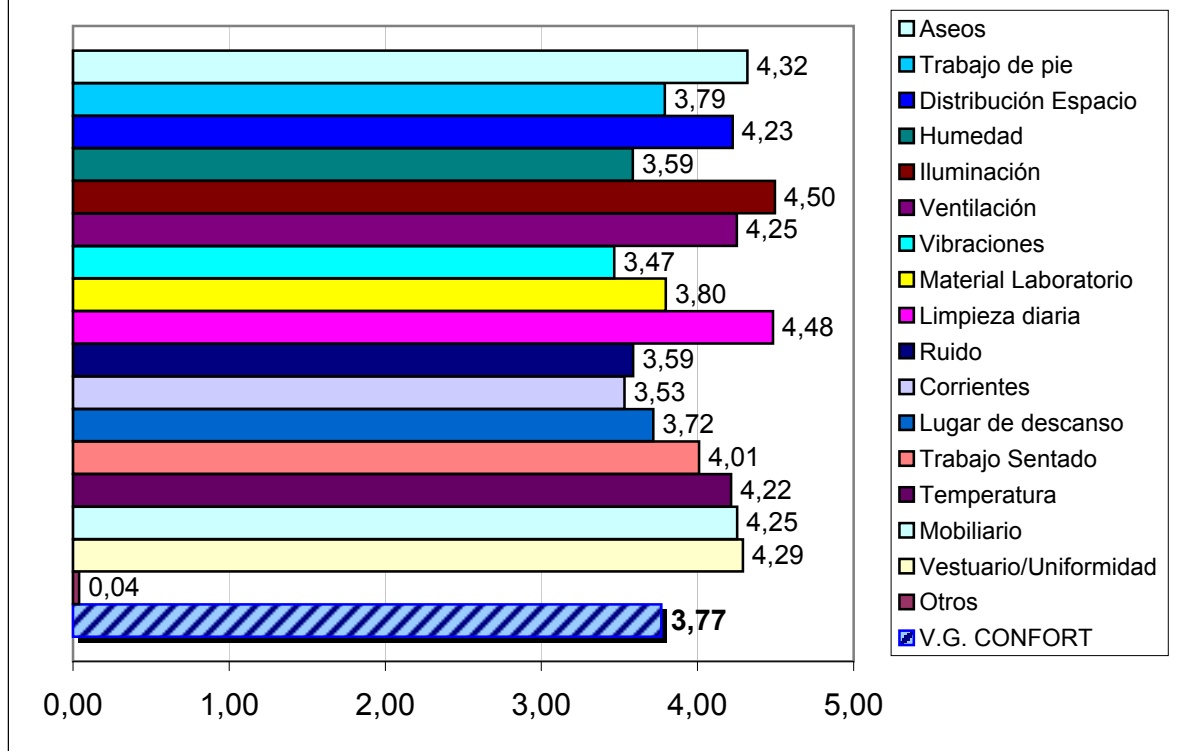

Indique su opinión sobre lo Adecuado o Inadecuado de los siguientes aspectos del centro de trabajo:									
Escala:	"Muy Adecuado"=4				"Poco Adecuado"=2				
	"Bastante Adecuado"=3				"Nada Adecuado"=1				
Clave de tramas:	Menor que 2			Entre 2 y 3			Mayor que 3		
ASPECTOS DEL CENTRO DE TRABAJO	Observaciones registradas						Estadísticos		
	4	3	2	1	NC	Total	X	Mo	D.T.
Carga de trabajo	324	337	60	25	11	757	3,24	3	0,82
Cumplimiento de expectativas prof.	345	300	78	20	14	757	3,24	4	0,85
Horario de trabajo	238	297	161	53	8	757	2,93	3	0,96
Estabilidad laboral	450	225	45	21	16	757	3,42	4	0,85
Monotonía	236	317	125	64	15	757	2,92	3	1,01
Resolución de conflictos	387	262	51	30	27	757	3,26	4	0,98
Salarios	198	275	195	77	12	757	2,75	3	1,06
Tensión en el trabajo	340	272	84	45	16	757	3,16	4	0,96
Ambiente en el puesto de trabajo	500	213	22	5	17	757	3,55	4	0,76
Claridad de roles, tareas y func.	420	259	49	8	21	757	3,39	4	0,84
Asignación de responsabilidades	385	278	56	15	23	757	3,30	4	0,89
Información sobre métodos	380	262	64	28	23	757	3,25	4	0,95
Medios disponibles	379	292	53	9	24	757	3,31	4	0,87
Motivación de los trabajadores	347	273	87	27	23	757	3,18	4	0,96
Valoración social del trabajo	406	251	55	20	25	757	3,31	4	0,93
Seguridad (robos, asaltos, etc.)	328	274	95	37	23	757	3,12	4	0,99
V.G. Centro de Trabajo	5663	4387	1280	484	298	12112	3,21	4	0,93

Comparativa de Medias: CENTRO DE TRABAJO

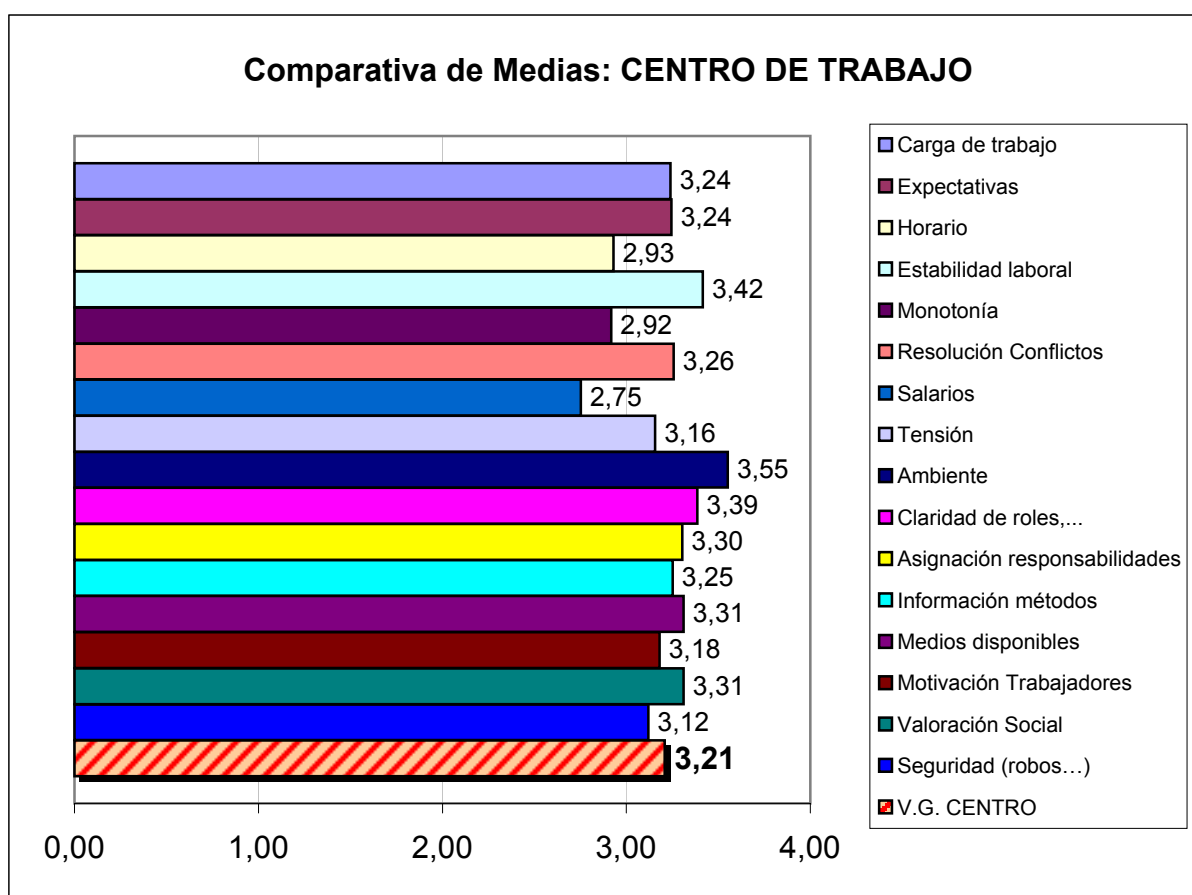

PREVENCIÓN DE RIESGOS LABORALES (Continuación)

En sus tareas habituales, con qué frecuencia debe realizar ESFUERZOS relacionados con:	
Escala:	"Habitualmente"=4 "Ocasionalmente"=2

"Con frecuencia"=3

"Rara vez"=1

Clave de tramas:	Menor que 2	Entre 2 y 3	Mayor que 3
------------------	-------------	-------------	-------------

ESFUERZOS	Observaciones registradas						Estadísticos		
	4	3	2	1	NC	Total	X	Mo	D.T.
Atención auditiva	304	143	166	134	10	757	2,79	4	1,22
Atención Visual	328	145	140	136	8	757	2,86	4	1,21
Concentración	309	196	139	105	8	757	2,92	4	1,12
Esfuerzos Físicos	41	91	289	327	9	757	1,77	1	1,06
Posiciones de trabajo forzadas	33	54	163	495	12	757	1,47	1	0,92
V.G. Esfuerzos	1015	629	897	1197	47	3785	2,36	1	1,30

Comparativa de Medias: ESFUERZOS

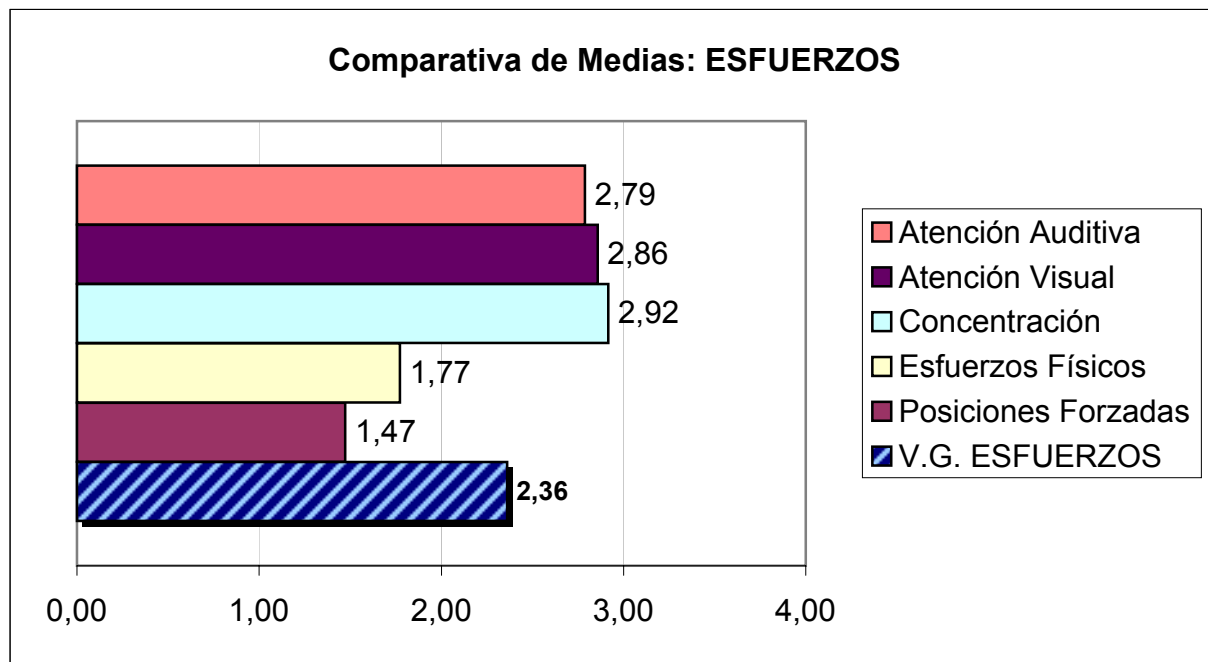

PREVENCIÓN DE RIESGOS LABORALES (Continuación)

¿Está usted expuesto a los siguientes contaminantes en la realización de sus tareas?

Clave de tramas:	No	No sé	SI
------------------	----	-------	----

EXPOSICIÓN A CONTAMINANTES	Observaciones registradas					Estadísticos
	SI	NO	No Sé	NC	Total	Mo

Acústicos	100	608	23	26	757	NO
Humos	60	652	19	26	757	NO
Polvo	137	577	17	26	757	NO
Productos Químicos	216	468	46	27	757	NO
Bacterias	204	444	73	36	757	NO
Líquidos	67	607	47	36	757	NO
Virus	283	374	63	37	757	NO
Sustancias tóxicas	121	530	69	37	757	NO
V.G. Exposición a Contaminantes	1188	4260	357	251	6056	NO

Contaminantes: ACÚSTICOS

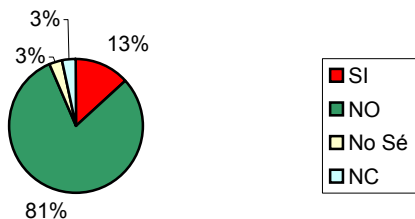

Contaminantes: HUMOS

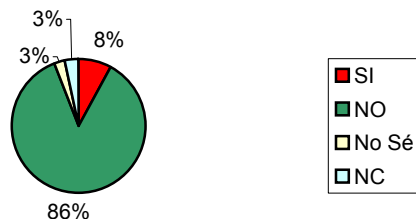

Contaminantes: POLVO

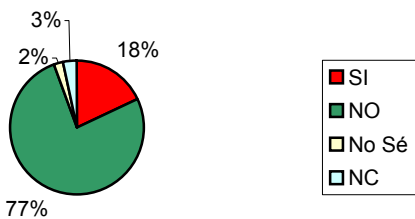

Contaminantes: QUÍMICOS

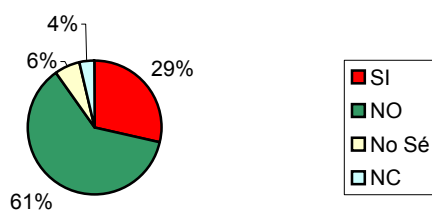

Contaminantes: BACTERIAS

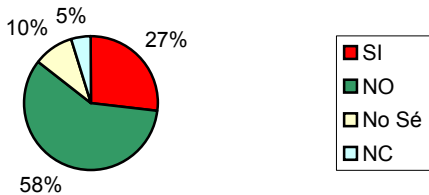

Contaminantes: LÍQUIDOS

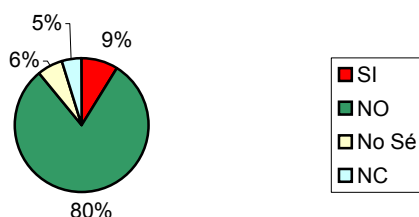

PREVENCIÓN DE RIESGOS LABORALES (Continuación)

Contaminantes: VIRUS

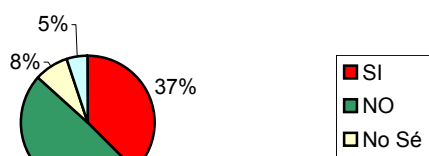

Contaminantes: TÓXICOS

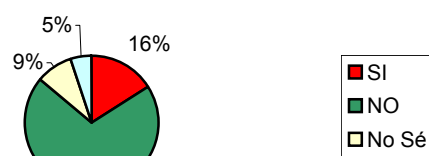

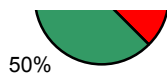

□ No Se
□ NC

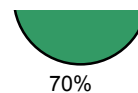

□ No Se
□ NC

En su vida laboral, ¿ha tenido algún problema de salud relacionado con...?

Escala: "Habitualmente"=4 "Ocasionalmente"=2
"Con frecuencia"=3 "Rara vez"=1

Clave de tramas: Menor que 2 Entre 2 y 3 Mayor que 3

PROBLEMAS DE SALUD	Observaciones registradas						Estadísticos		
	4	3	2	1	NC	Total	X	Mo	D.T.
Vista cansada	67	77	160	423	30	757	1,64	1	1,11
Problemas de visión	54	75	155	440	33	757	1,57	1	1,06
Varices	122	129	162	317	27	757	2,00	1	1,26
Problemas Gastrointestinales	16	32	112	559	38	757	1,25	1	0,75
Obesidad	7	15	71	613	51	757	1,09	1	0,58
Problemas Respiratorios	4	26	95	592	40	757	1,16	1	0,61
Alteraciones de la Voz	10	31	158	526	32	757	1,29	1	0,74
Problemas de Oído	5	20	87	601	44	757	1,13	1	0,59
Lesiones o traumatismos	21	35	136	520	45	757	1,30	1	0,82
Problemas de Espalda	54	92	198	380	33	757	1,68	1	1,10
Hipertensión	10	12	55	633	47	757	1,08	1	0,57
Problemas Cardiovasculares	9	7	49	642	50	757	1,05	1	0,53
Alergias a sustancias químicas	14	8	66	616	53	757	1,09	1	0,61
Enfermedades por Contagio de usua	16	23	135	541	42	757	1,25	1	0,75
Ansiedad	17	33	164	503	40	757	1,32	1	0,81
Cansancio / Desánimo	43	74	249	366	25	757	1,66	1	1,06
Agotamiento Psíquico	37	52	207	431	30	757	1,52	1	0,98
Estrés	41	66	183	435	32	757	1,54	1	1,01
Depresión	18	13	61	618	47	757	1,12	1	0,66
Acoso Laboral	9	10	20	663	55	757	1,02	1	0,51
Accidentes en el trayecto al trabajo o	4	4	30	658	61	757	0,99	1	0,43
Absentismo Laboral	4	4	26	648	75	757	0,96	1	0,45
Otros	3	2	3	0	749	757	0,03	NC	0,31
V.G. Problemas de Salud	585	840	2582	11725	1679	17411	1,25	1	0,86

PREVENCIÓN DE RIESGOS LABORALES (Continuación)

Comparativa de Medias: PROBLEMAS DE SALUD

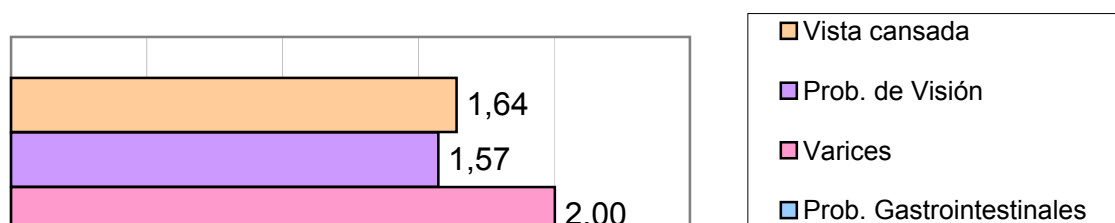

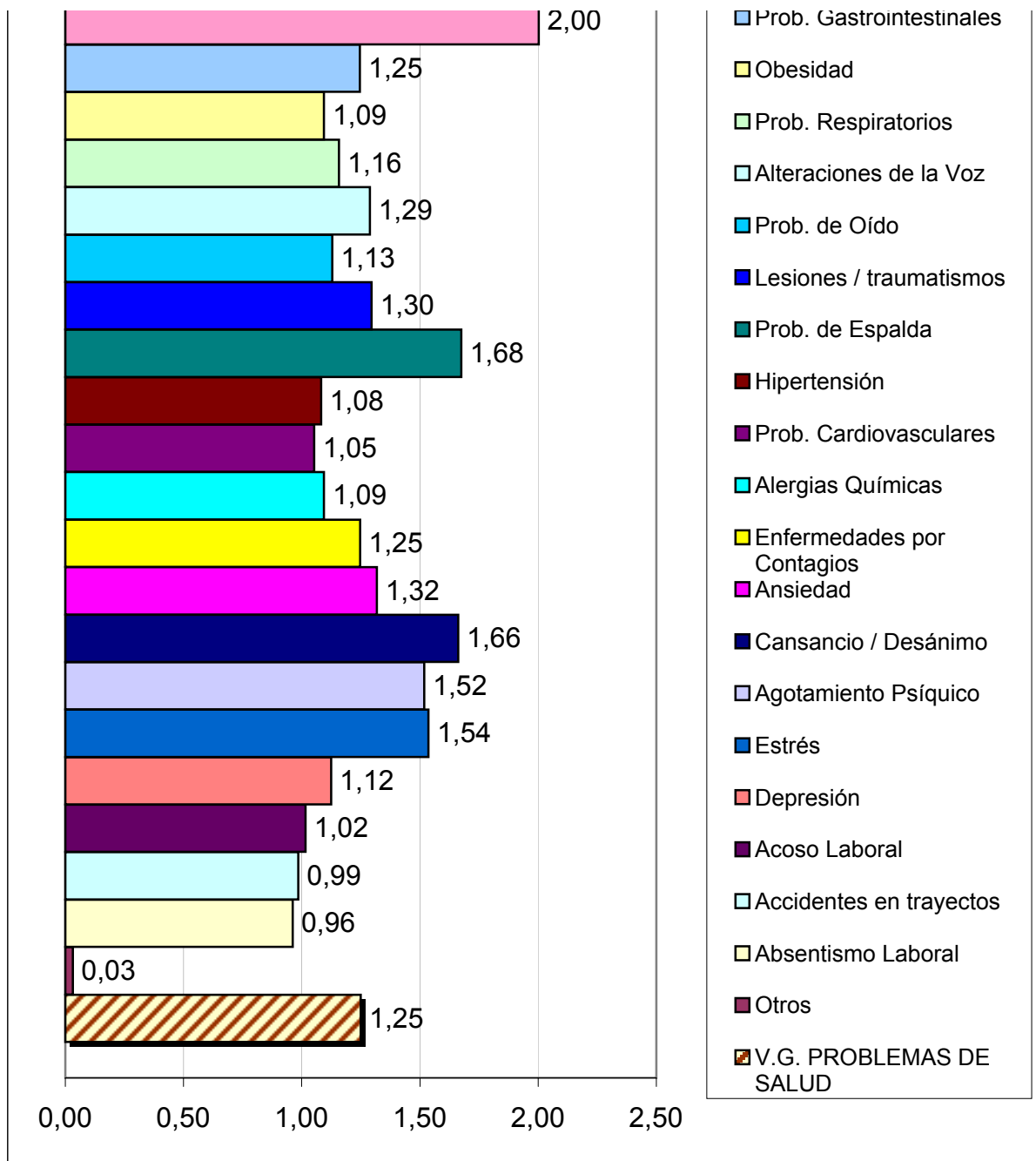

PREVENCIÓN DE RIESGOS LABORALES (Continuación)

Indique la situación más frecuente en su puesto de trabajo respecto a las siguientes cuestiones:

Escala: "Siempre"=4 "A veces"=2
 "Generalmente"=3 "Nunca"=1

Clave de tramas: Menor que 2 Entre 2 y 3 Mayor que 3

LUGAR DE TRABAJO	Observaciones registradas					Total	Estadísticos		
	4	3	2	1	NC		X	Mo	D.T.
La O.F. tiene las medidas adecuadas, pasillos, alturas, etc.	423	233	66	24	11	757	3,36	4	0,84
La Oficina de Farmacia está libre de obstáculos.	300	318	96	29	14	757	3,14	3	0,89
La Oficina de Farmacia se mantiene limpia y ordenada	417	256	57	9	18	757	3,38	4	0,82
V.G. Lugar de Trabajo	1140	807	219	62	43	2271	3,29	4	0,85

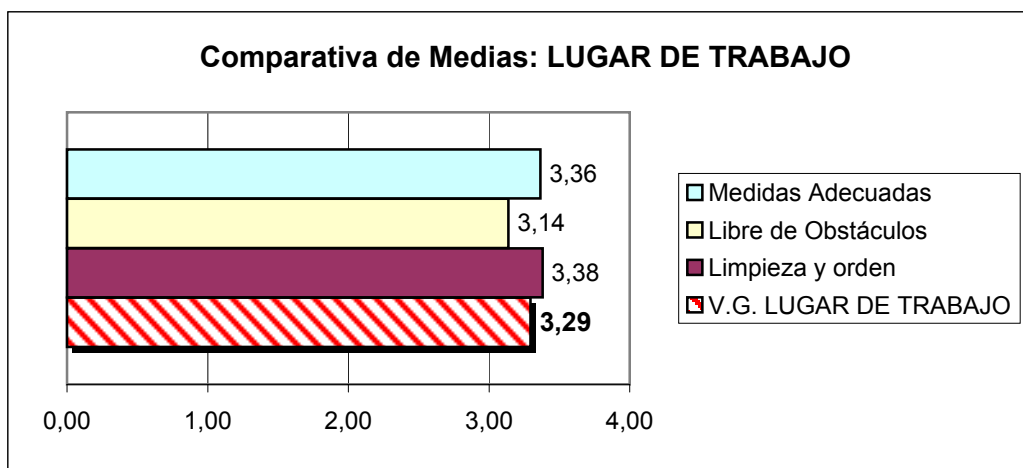

ILUMINACIÓN	Observaciones registradas						Estadísticos		
	4	3	2	1	NC	Total	X	Mo	D.T.
La O.F. dispone de iluminación general suficiente y correcta.	506	189	39	8	15	757	3,54	4	0,77
La luz está situada de forma que impida deslumbramientos y reflejos	444	228	46	20	19	757	3,40	4	0,87
Los distintos lugares de la O.F. disponen de iluminación adecuada.	436	226	57	20	18	757	3,38	4	0,87
V.G. Iluminación	1386	643	142	48	52	2271	3,44	4	0,84

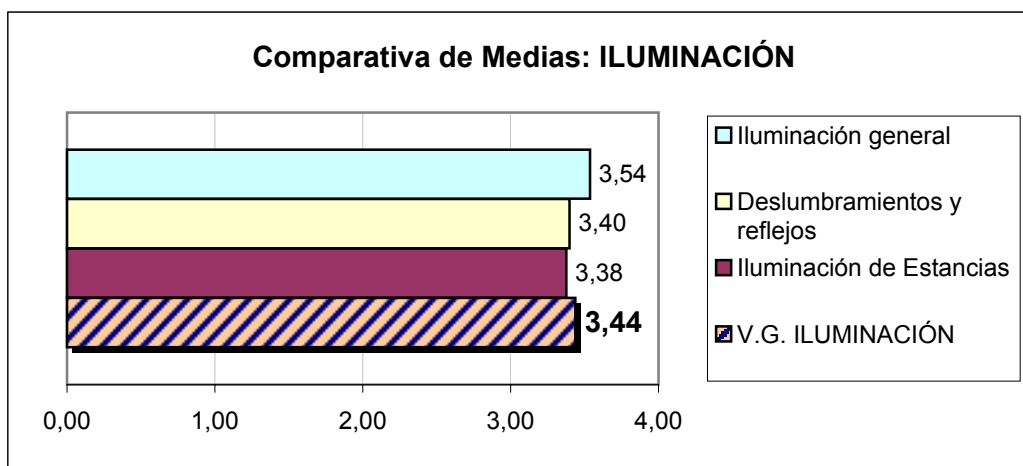

PREVENCIÓN DE RIESGOS LABORALES (Continuación)

Indique la situación más frecuente en su puesto de trabajo respecto a las siguientes cuestiones:

Escala: "Siempre"=4 "A veces"=2
"Generalmente"=3 "Nunca"=1

Clave de tramas: Menor que 2 (rojo) Entre 2 y 3 (amarillo) Mayor que 3 (verde)

VENTILACIÓN Y CLIMATIZACIÓN	Observaciones registradas						Estadísticos		
	4	3	2	1	NC	Total	X	Mo	D.T.
La O.F. dispone de ventilación general	407	233	47	50	20	757	3,26	4	1,00
La temperatura de la O.F. es adecuada al tipo de actividad.	361	289	67	19	21	757	3,25	4	0,90
Se realiza un buen mantenimiento de los sistemas de ventilación.	352	245	81	50	29	757	3,11	4	1,07
V.G. Ventilación y Climatización	1120	767	195	119	70	2271	3,21	4	0,99

Comparativa de Medias: VENTILACIÓN / CLIMATIZACIÓN

CLIMATIZACIÓN

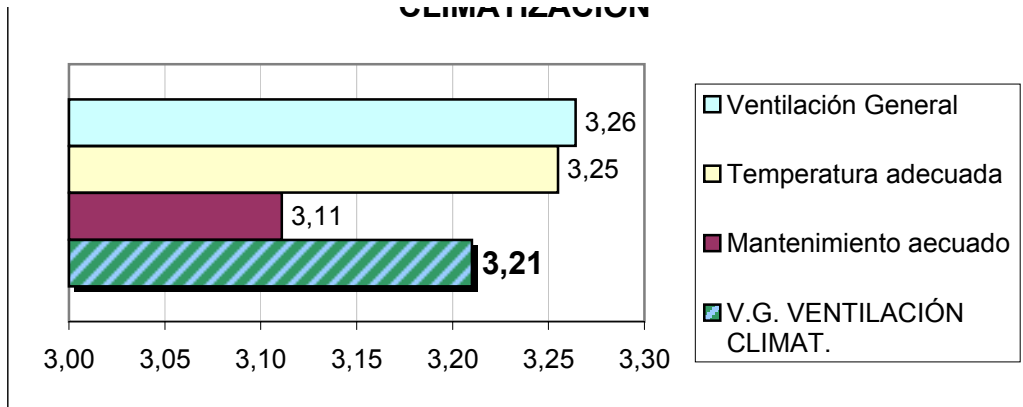

RUIDO	Observaciones registradas						Estadísticos		
	4	3	2	1	NC	Total	X	Mo	D.T.
El Ruido en el ambiente de trabajo produce molestias.	34	59	279	365	20	757	1,63	1	1,01

Clave de tramas: Menor que 2 Entre 2 y 3 Mayor que 3

Nota: en el caso de esta pregunta, debido a su formulación en sentido "Negativo" hemos invertido la interpretación de las tramas, considerando más negativo cuanto más elevado sea la valoración Media.

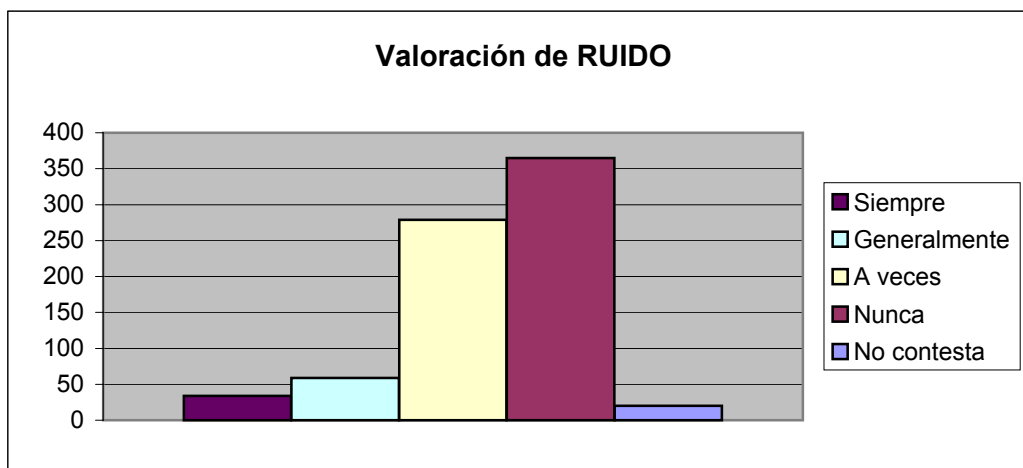

PREVENCIÓN DE RIESGOS LABORALES (Continuación)

Indique la situación más frecuente en su puesto de trabajo respecto a las siguientes cuestiones:

Escala: "Siempre"=4 "A veces"=2 "Generalmente"=3 "Nunca"=1

Clave de tramas: Menor que 2 Entre 2 y 3 Mayor que 3

ERGONOMÍA DEL PUESTO	Observaciones registradas						Estadísticos		
	4	3	2	1	NC	Total	X	Mo	D.T.
La altura del mostrador de la O.F. es la adecuada a su estatura	450	234	47	13	13	757	3,45	4	0,78
Si trabaja de pie, ¿dispone de una silla para descansar...?	394	181	116	50	16	757	3,17	4	1,02
¿Dispone de espacio suficiente para realizar el trabajo?	368	238	111	15	25	757	3,20	4	0,95
Al finalizar la jornada, ¿el cansancio es el normal?	257	295	146	15	44	757	2,93	3	1,08
V.G. Ergonomía del Puesto	1469	948	420	93	98	3028	3,19	4	0,97

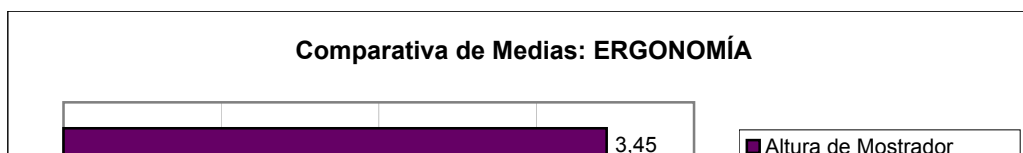

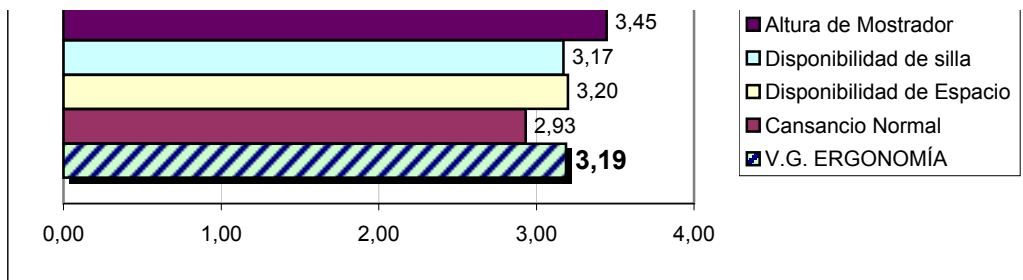

CARGA FÍSICA	Observaciones registradas						Estadísticos		
	4	3	2	1	NC	Total	X	Mo	D.T.
El trabajo permite combinar la posición de pie sentado.	253	171	263	54	16	757	2,78	2	1,12
La colocación de medicamentos es la adecuada...	286	232	196	26	17	757	2,98	4	0,99
Durante el trabajo se mantiene la columna erguida.	115	288	235	104	15	757	2,51	3	1,09
Las cargas que se manejan NO superan los 25 kilos.	577	126	22	12		737	3,72	4	0,55
V.G. Carga Física	1231	817	716	196	48	3008	2,99	4	1,03

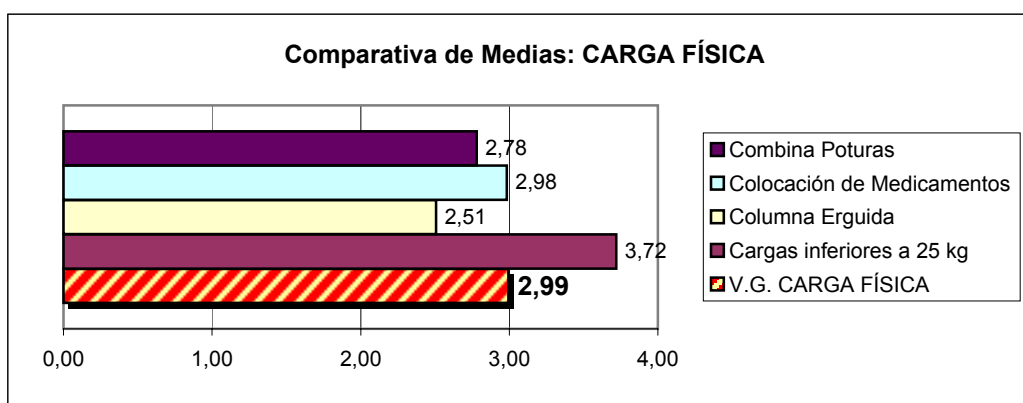

PREVENCIÓN DE RIESGOS LABORALES (Continuación)

Indique la situación más frecuente en su puesto de trabajo respecto a las siguientes cuestiones:

Escala: "Siempre"=4 "A veces"=2
"Generalmente"=3 "Nunca"=1

Clave de tramas: Menor que 2 (rojo) Entre 2 y 3 (amarillo) Mayor que 3 (verde)

CARGA MENTAL	Observaciones registradas						Estadísticos		
	4	3	2	1	NC	Total	X	Mo	D.T.
Su ritmo habitual de trabajo es adecuado.	257	387	96	7	10	757	3,15	3	0,75
La recuperación de la fatiga entre una jornada y otra es suficiente.	257	320	145	24	11	757	3,04	3	0,88
Su trabajo le permite desviar la atención algún instante...	123	245	319	53	17	757	2,53	2	1,07
V.G. Carga Mental	637	952	560	84	38	2271	2,91	3	0,93

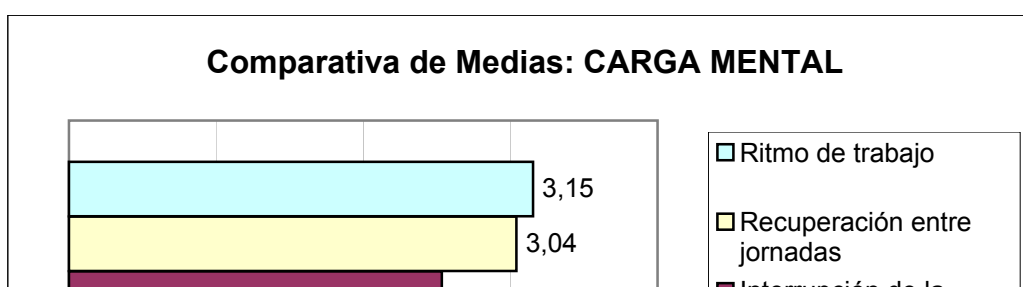

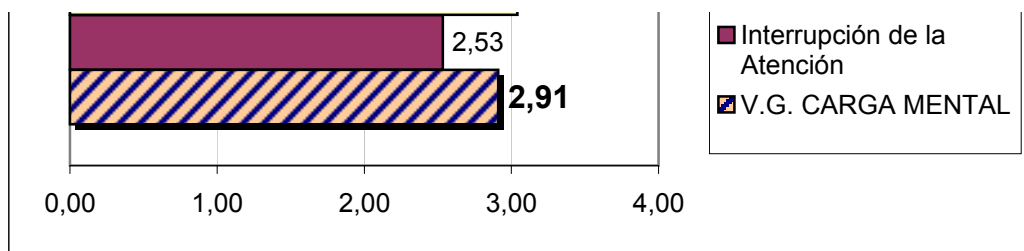

PREVENCIÓN DE RIESGOS LABORALES (Continuación)

Indique la situación más frecuente en su puesto de trabajo respecto a las siguientes cuestiones:									
Escala:	"Siempre"=4			"A veces"=2					
	"Generalmente"=3			"Nunca"=1					
Clave de tramas:	Menor que 2			Entre 2 y 3			Mayor que 3		
JORNADA LABORAL	Observaciones registradas						Estadísticos		
	4	3	2	1	NC	Total	\bar{X}	Mo	D.T.
¿El número y la duración de las pausas son suficientes?	246	286	145	67	13	757	2,90	3	1,03
¿Puede distribuir usted mismo estas pausas en la jornada?	191	205	183	157	21	757	2,51	3	1,23
¿Le piden opinión para el cambio de turno?	254	237	95	93	78	757	2,66	4	1,35
¿Le exigen menos trabajo en el turno de noche?	164	164	60	147	222	757	1,87	NC	1,58
¿Puede escoger los días de descanso?	203	238	160	98	58	757	2,57	3	1,28
¿Considera adecuada la distribución del Horario de trabajo?	262	260	128	73	34	757	2,85	4	1,15
¿Considera adecuada la distribución de los Turnos?	241	254	128	50	84	757	2,68	3	1,32
¿Es adecuada la distribución de las Horas de descanso?	248	263	136	60	50	757	2,79	3	1,20
¿Es adecuada la distribución de las Pausas Cortas?	230	252	145	77	53	757	2,70	3	1,24
V.G. Jornada Laboral	1058	1130	643	562	392	3785	2,50	3	1,36

Comparativa de Medias: JORNADA LABORAL

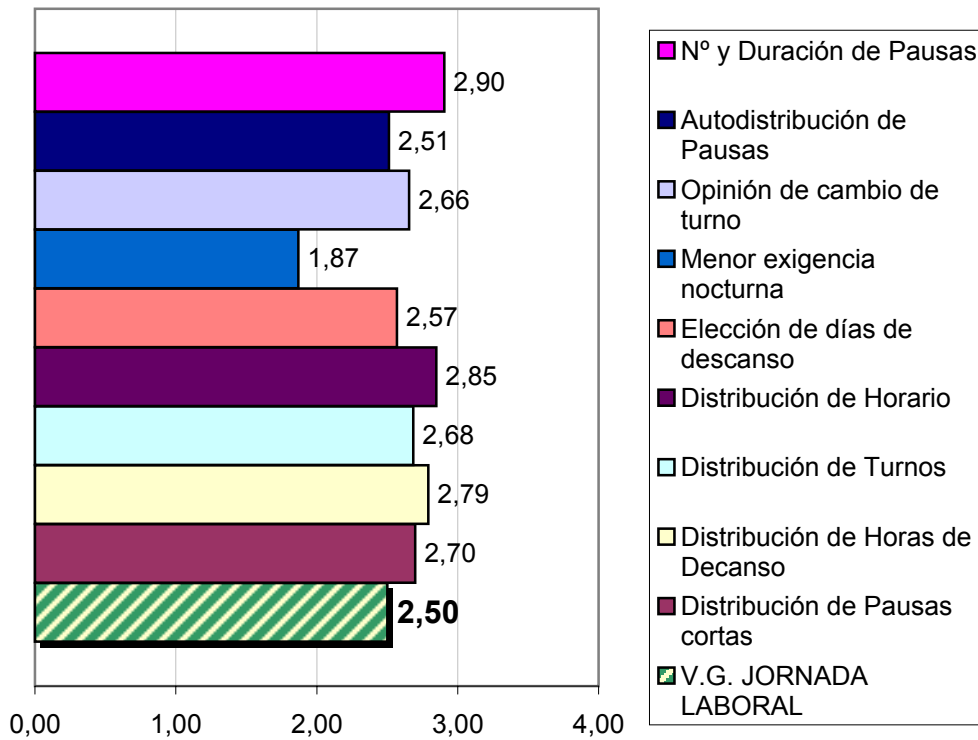

PREVENCIÓN DE RIESGOS LABORALES (Continuación)

Indique la situación más frecuente en su puesto de trabajo respecto a las siguientes cuestiones:

Clave de tramas:	SI	Generalmente	A Veces	NO			
CONTAMINANTES QUÍMICOS	Observaciones registradas					<i>Estadísticos</i>	
	SI	Gral.	A veces	NO	NC	Total	<u>Mo</u>
En la O.F., ¿conoce la existencia de algún contaminante químico?	285	88	44	312	28	757	NO
¿Conoce las normas para la utilización de productos químicos?	473	115	42	89	38	757	SI
¿Se cumplen estas normas en la Oficina de Farmacia?	498	102	43	47	67	757	SI
¿Se realizan mediciones periódicas de la concentración?	178	128	88	222	141	757	NO
Si utiliza productos químicos, ¿sabe cuáles son?	440	95	58	71	93	757	SI
Si utiliza productos tóxicos, ¿realiza un buena higiene?	492	92	43	34	96	757	SI
Antes de incorporar una nueva sustancia, ¿se pide información?	465	110	56	39	87	757	SI
V.G. Contaminantes Químicos	1874	528	275	741	367	3785	SI

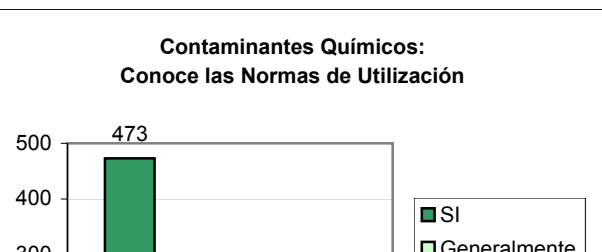
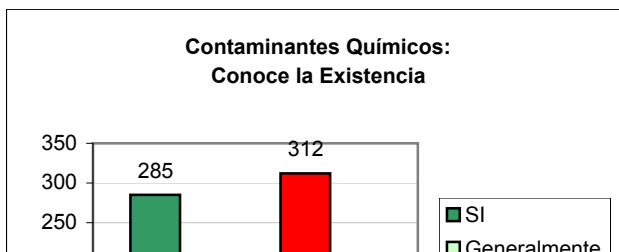

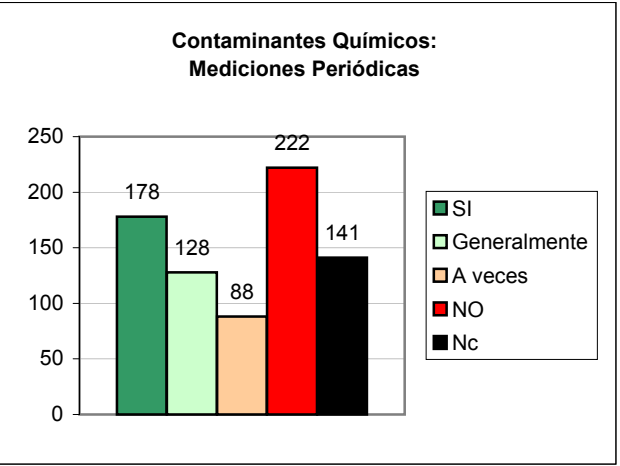
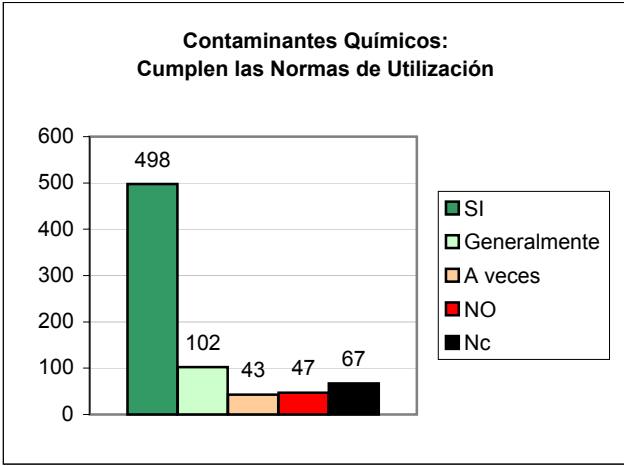
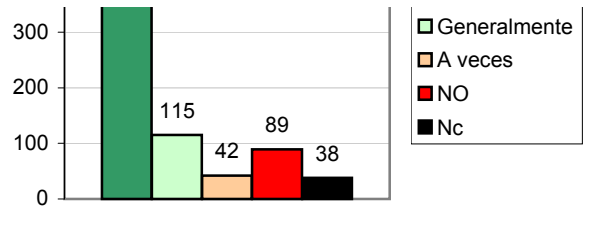
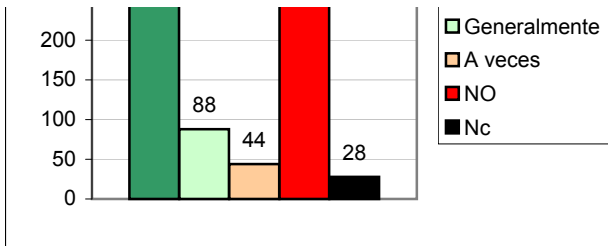

PREVENCIÓN DE RIESGOS LABORALES (Continuación)

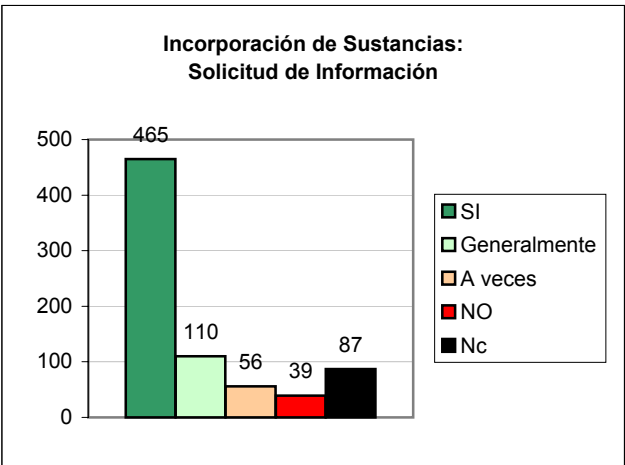
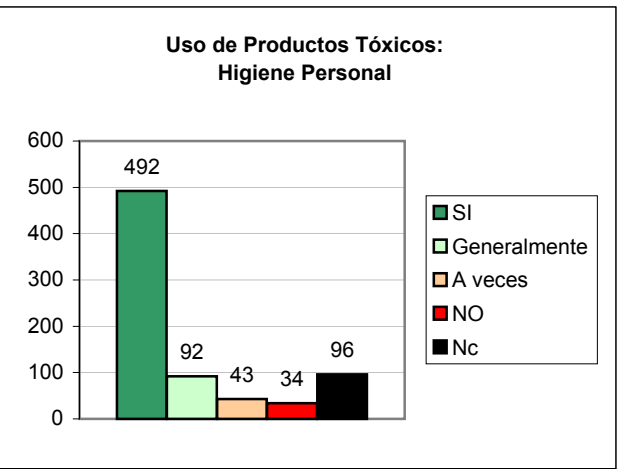
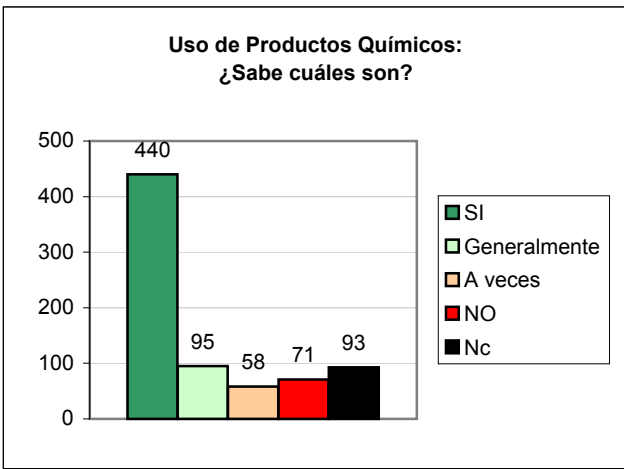

PREVENCIÓN DE RIESGOS LABORALES (Continuación)

Indique la situación más frecuente en su puesto de trabajo respecto a las siguientes cuestiones:

Clave de tramas:	SI	Generalmente	A Veces	NO			
DANOS A LA SALUD Y MAPA DE RIESGOS	Observaciones registradas						<i>Estadísticos</i>
	SI	Gral.	A veces	NO	NC	Total	<i>Mo</i>
¿Conoce las enfermedades relacionadas con su trabajo?	463	166	51	56	21	757	SI
¿La empresa informa a los trabajadores sobre los riesgos?	373	159	81	109	35	757	SI
¿Dispone la empresa de asesoramiento en materia de PRL?	419	101	81	108	48	757	SI
Ante una baja, ¿se investigan las causas que la han originado?	163	145	118	184	147	757	NO
¿Dispone la empresa de medios para la formación en PRL?	330	110	67	183	67	757	SI
V.G. Daños a la Salud	1748	681	398	640	318	3785	SI

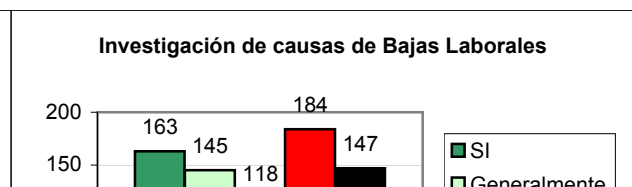
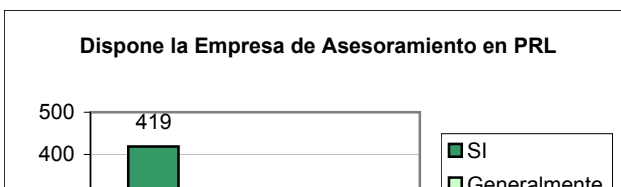
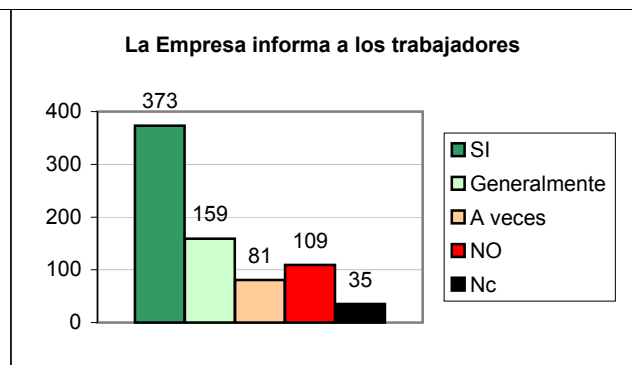
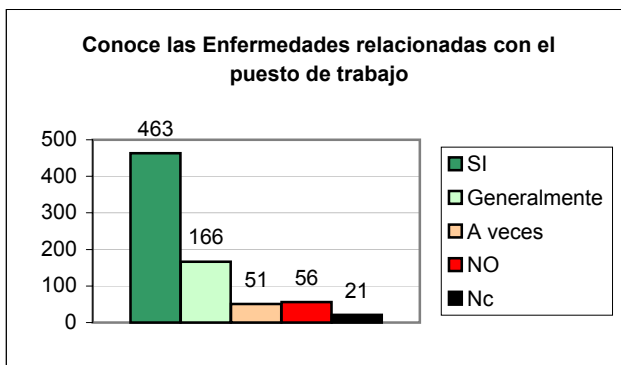

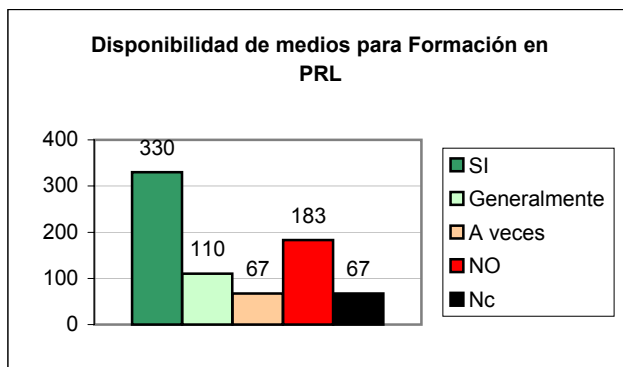
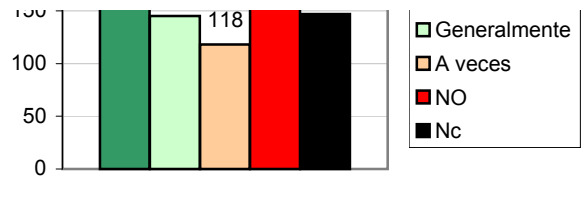
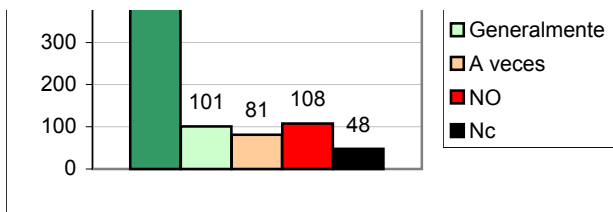

PREVENCIÓN DE RIESGOS LABORALES (Continuación)

Indique la situación más frecuente en su puesto de trabajo respecto a las siguientes cuestiones:

Clave de tramas: SI Generalmente A Veces NO

ORGANIZACIÓN DEL TRABAJO	Observaciones registradas					Total	<i>Estadísticos</i>
	SI	Gral.	A veces	NO	NC		<i>Mo</i>
¿Es posible cambiar las formas de organización en su O.F.?	211	109	201	206	30	757	SI
¿Conoce otras O.F. que apliquen nuevas formas de organización?	95	50	73	504	35	757	NO
V.G. Organización del Trabajo	306	159	274	710	65	1514	NO

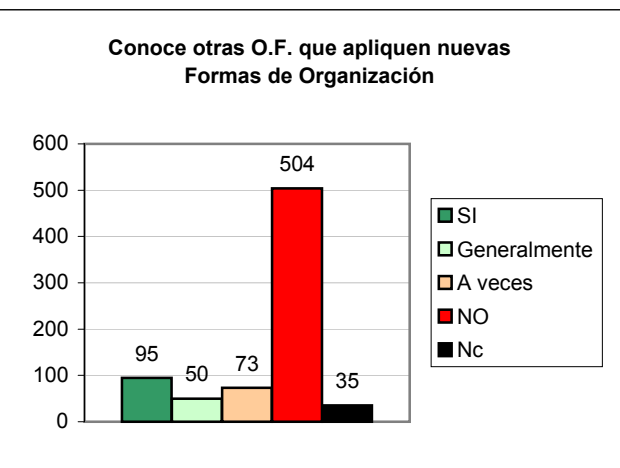
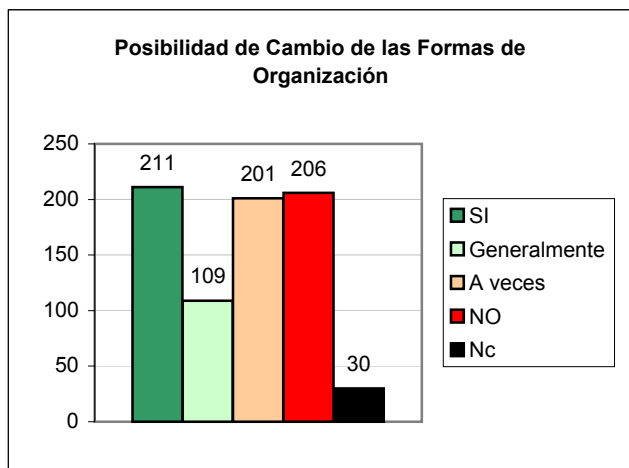

PREVENCIÓN DE RIESGOS LABORALES	Observaciones registradas				<i>Estadísticos</i>
	SI	NO	NC	Total	<i>Mo</i>
¿Sabe quién es el responsable de la Prevención en su Oficina de Farmacia?	428	256	73	757	SI
Desde su punto de vista, ¿existe algún otro riesgo laboral no contemplado anteriormente?	38	626	93	757	NO
¿Se ha adoptado ultimamente algún tipo de medida para evitar estos riesgos laborales?	185	449	123	757	NO
Clave de tramas:	SI	NO	NC		

¿Sabe quien es el responsable de la PRL en su Oficina de Farmacia?

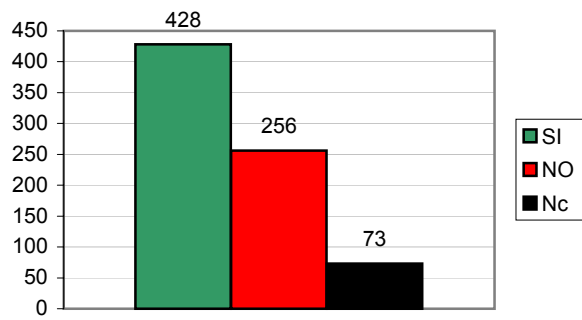

¿Existe algún otro riesgo laboral no contemplado?

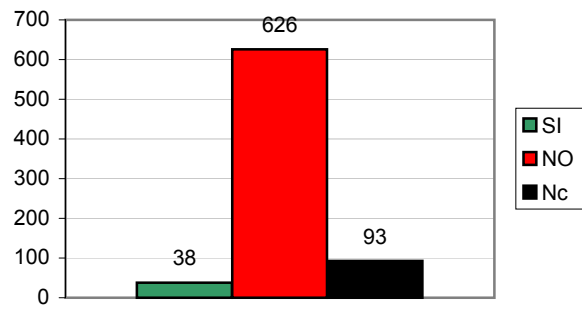

PREVENCIÓN DE RIESGOS LABORALES (Continuación)

¿Se ha adoptado algún tipo de medida para evitar estos riesgos?

