

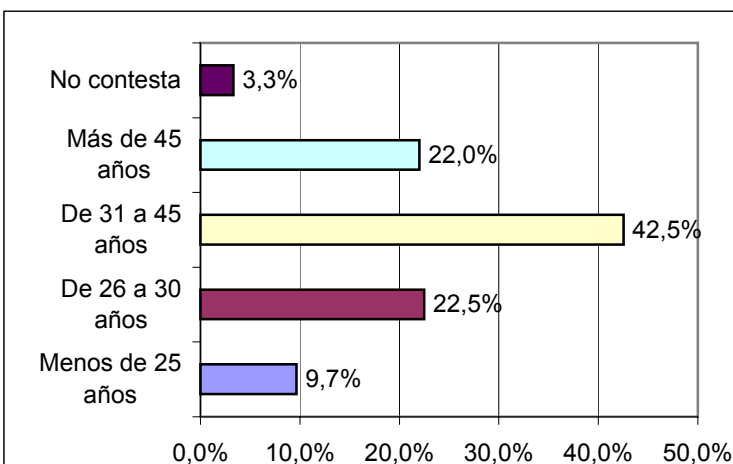

ESTUDIO SOBRE PREVENCIÓN DE RIESGOS LABORALES ESPECÍFICOS EN LAS OFICINAS DE FARMACIA: HASTA 5 TRABAJADORES.

PERFIL SOCIOLABORAL

Sexo:		
	Valor	%
Hombre	228	27,9%
Mujer	574	70,2%
No contesta	16	2,0%
Total	818	100%

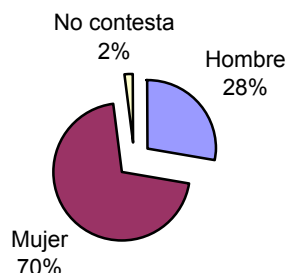

Edad:		
	Valor	%
Menos de 25 años	79	9,7%
De 26 a 30 años	184	22,5%
De 31 a 45 años	348	42,5%
Más de 45 años	180	22,0%
No contesta	27	3,3%
Total	818	100%

Categoría Profesional:		
	Valor	%
P. Facultativo	463	56,6%
Aux. Mayor Diplomado	16	2,0%
Aux. Diplomado	40	4,9%
Técnico en Farmacia	69	8,4%
Aux. Farmacia	197	24,1%
Ayudante	7	0,9%
Formación Laboral	2	0,2%
Aprendiz	11	1,3%
Jefe Administrativo	0	0,0%
Jefe de Sección	4	0,5%
Oficial Administrativo	1	0,1%
Mozo	0	0,0%
P. de Limpieza	6	0,7%
No contesta	2	0,2%
Total	818	100%

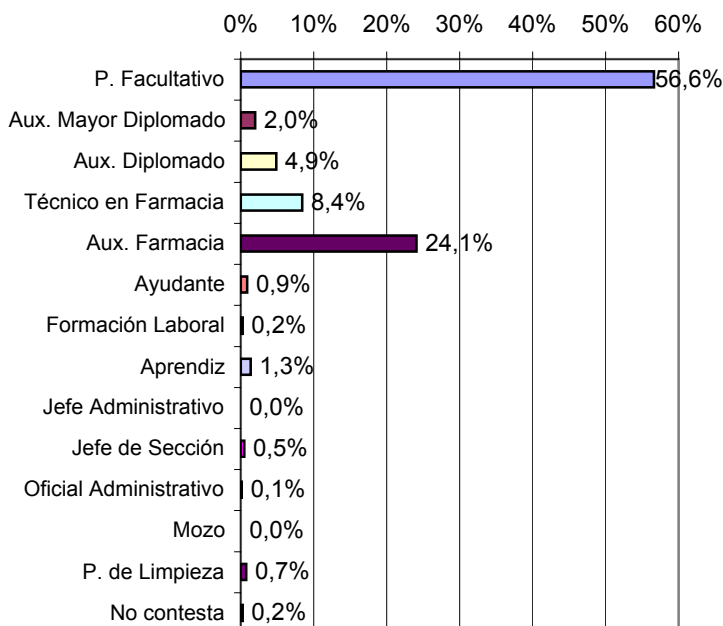

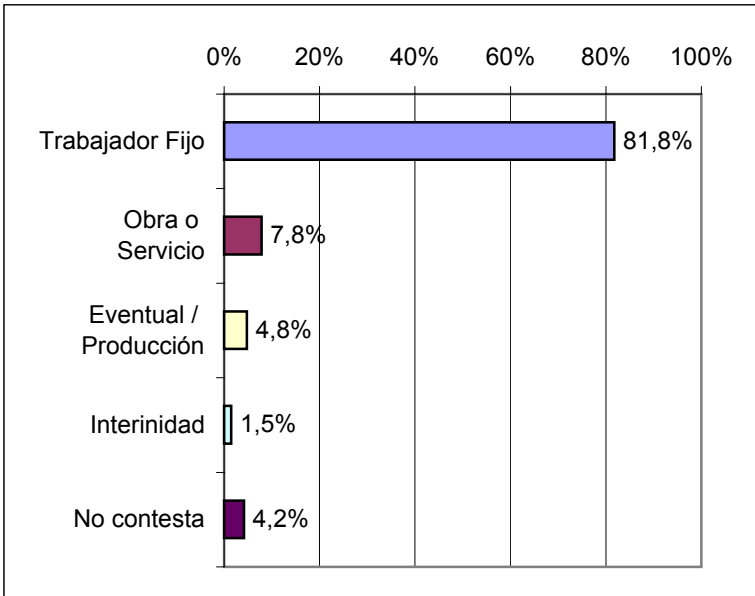

Modalidad de Contrato:		
	Valor	%
Trabajador Fijo	669	81,8%
Obra o Servicio	64	7,8%
Eventual / Producción	39	4,8%
Interinidad	12	1,5%
No contesta	34	4,2%
Total	818	100%

Jornada Laboral:		
	Valor	%
Continua	190	23,2%
Partida	552	67,5%
Por Turnos	62	7,6%
No contesta	14	1,7%
Total	818	100%

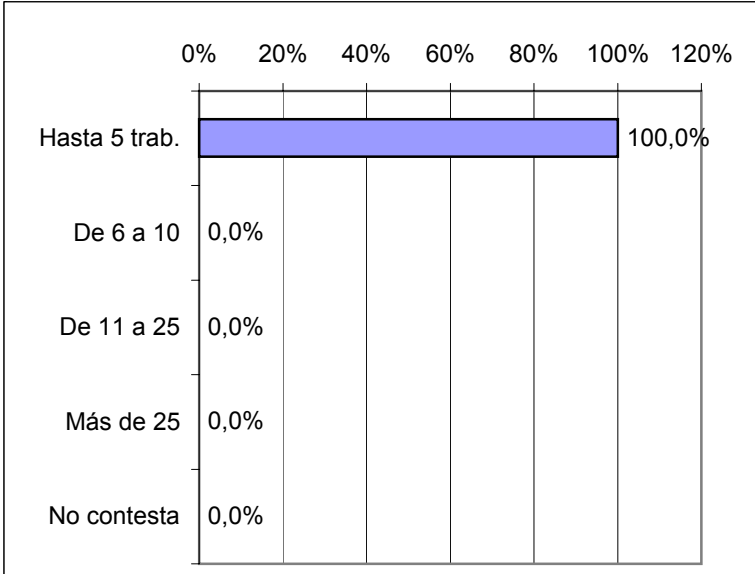
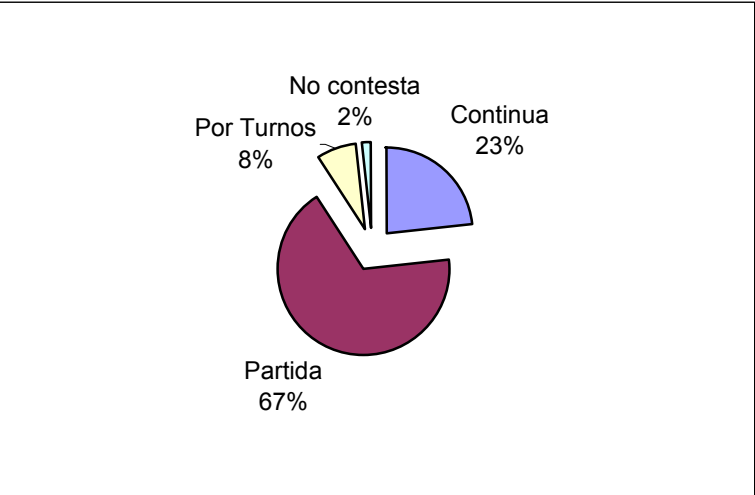

Número de trabajadores de la Oficina de F.		
	Valor	%
Hasta 5 trab.	818	100,0%
De 6 a 10	0	0,0%
De 11 a 25	0	0,0%
Más de 25	0	0,0%
No contesta	0	0,0%
Total	818	100%



ESTUDIO SOBRE PREVENCIÓN DE RIESGOS LABORALES ESPECÍFICOS EN LAS OFICINAS DE FARMACIA: HASTA 5 TRABAJADORES.

PREVENCIÓN DE RIESGOS LABORALES

Cómo evaluaría el CONFORT e las tareas que realiza respecto a los siguientes elementos:

Escala: "Muy Confortable"=5 "Poco confortable"=3 "No procede,..."=1
 "Bastante confortable"=4 "Nada confortable"=2

Clave de tramas: Menor que 3 Entre 3 y 4 Mayor que 4

CONFORT	Observaciones registradas							Estadísticos		
	5	4	3	2	1	NC	Total	X	Mo	D.T.
Aseos	417	317	61	17	6	0	818	4,37	5	0,71
Cuando trabajo de pie	235	346	167	49	10	11	818	3,87	4	0,95
Distribución del espacio	389	311	93	19	1	5	818	4,29	5	0,79
Humedad	338	238	58	18	153	13	818	3,67	5	1,54
Iluminación	521	245	35	10	4	3	818	4,54	5	0,69
Ventilación	434	267	79	15	18	5	818	4,31	5	0,91
Vibraciones	364	184	44	35	179	12	818	3,59	5	1,63
Material de laboratorio	357	273	60	15	62	51	818	3,85	5	1,48
Limpieza diaria	531	225	37	11	5	9	818	4,51	5	0,81
Ruido	280	283	118	28	97	12	818	3,72	4	1,33
Corrientes	329	233	61	23	154	18	818	3,62	5	1,56
Lugares de descanso	328	269	78	46	74	23	818	3,81	5	1,35
Cuando trabajo sentado	406	256	64	24	36	32	818	4,07	5	1,27
Temperatura	412	288	78	18	6	16	818	4,26	5	0,95
Mobiliario	430	281	69	21	3	14	818	4,31	5	0,90
Vestuario y uniformidad	469	247	62	11	8	21	818	4,34	5	1,02
Otros	2	2	0	1	1	812	818	0,03	NC	0,33
V.G. Confort	6242	4265	1164	361	817	1057	13906	3,83	5	1,51

Comparativa de Medias: CONFORT

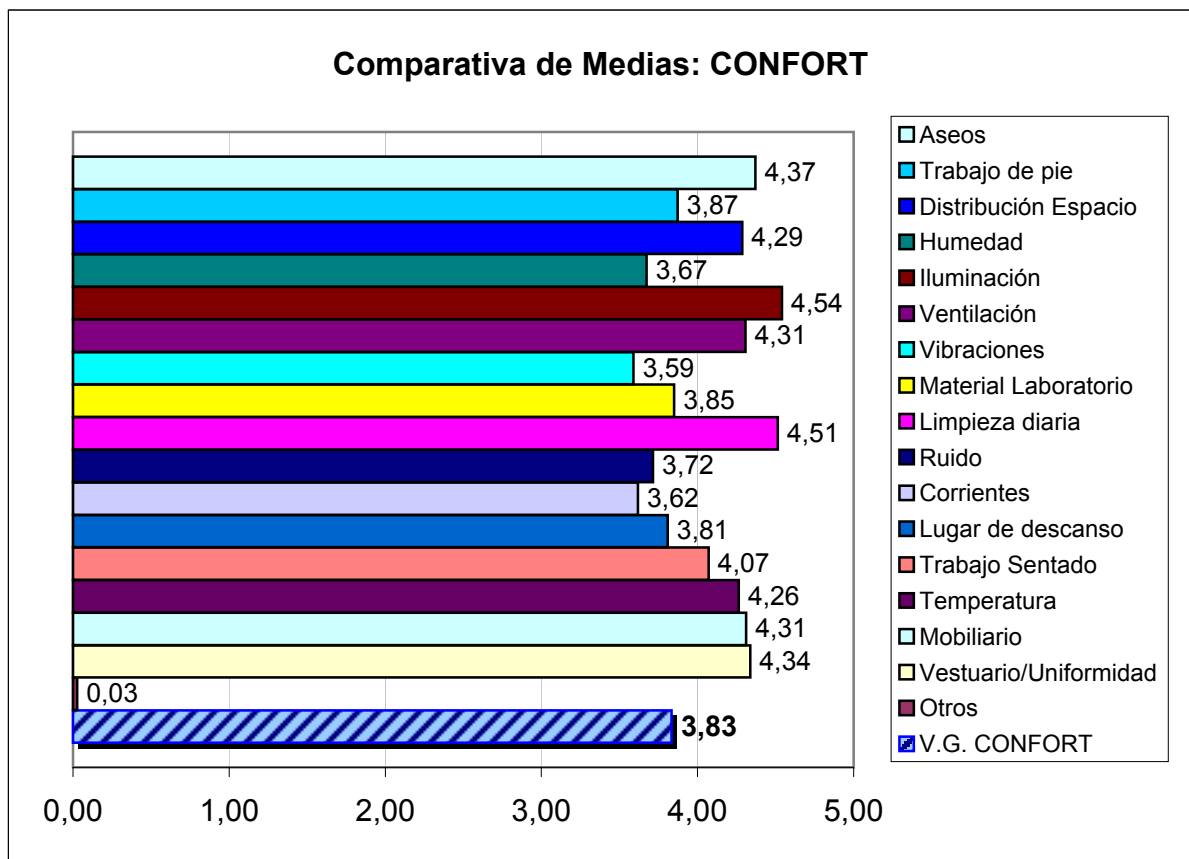

Indique su opinión sobre lo Adecuado o Inadecuado de los siguientes aspectos del centro de trabajo:									
Escala:		"Muy Adecuado"=4			"Poco Adecuado"=2				
		"Bastante Adecuado"=3			"Nada Adecuado"=1				
Clave de tramas:		Menor que 2			Entre 2 y 3			Mayor que 3	
ASPECTOS DEL CENTRO DE TRABAJO	Observaciones registradas						Estadísticos		
	4	3	2	1	NC	Total	X	Mo	D.T.
Carga de trabajo	383	352	53	18	12	818	3,32	4	0,78
Cumplimiento de expectativas prof.	403	314	70	16	15	818	3,31	4	0,81
Horario de trabajo	276	314	163	58	7	818	2,97	3	0,95
Estabilidad laboral	526	225	35	18	14	818	3,50	4	0,79
Monotonía	262	343	130	65	18	818	2,94	3	1,01
Resolución de conflictos	443	279	47	20	29	818	3,33	4	0,93
Salarios	235	297	193	76	17	818	2,80	3	1,06
Tensión en el trabajo	380	284	80	52	22	818	3,16	4	1,00
Ambiente en el puesto de trabajo	581	198	15	6	18	818	3,61	4	0,75
Claridad de roles, tareas y func.	493	250	45	10	20	818	3,45	4	0,82
Asignación de responsabilidades	436	296	45	17	24	818	3,35	4	0,88
Información sobre métodos	426	285	60	23	24	818	3,30	4	0,91
Medios disponibles	432	305	46	6	29	818	3,35	4	0,87
Motivación de los trabajadores	393	293	79	26	27	818	3,22	4	0,95
Valoración social del trabajo	456	267	51	18	26	818	3,36	4	0,90
Seguridad (robos, asaltos, etc.)	376	294	93	29	26	818	3,18	4	0,96
V.G. Centro de Trabajo	6501	4596	1205	458	328	13088	3,26	4	0,91

Comparativa de Medias: CENTRO DE TRABAJO

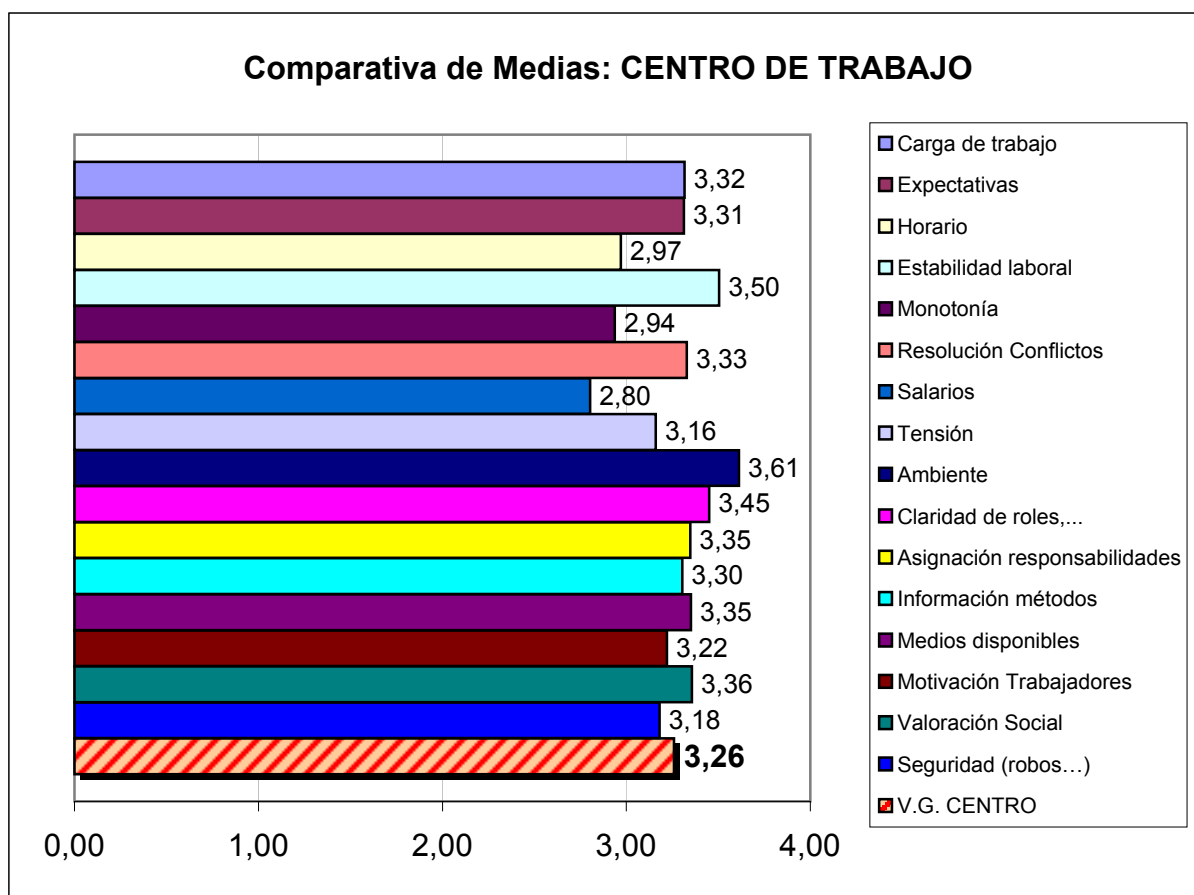

PREVENCIÓN DE RIESGOS LABORALES (Continuación)

En sus tareas habituales, con qué frecuencia debe realizar ESFUERZOS relacionados con:

Escala: "Habitualmente"=4 "Ocasionalmente"=2

"Con frecuencia"=3

"Rara vez"=1

Clave de tramas:	Menor que 2	Entre 2 y 3	Mayor que 3
------------------	-------------	-------------	-------------

ESFUERZOS	Observaciones registradas						Estadísticos		
	4	3	2	1	NC	Total	X	Mo	D.T.
Atención auditiva	325	155	174	151	13	818	2,77	4	1,24
Atención Visual	351	164	146	146	11	818	2,85	4	1,21
Concentración	351	207	136	111	13	818	2,94	4	1,14
Esfuerzos Físicos	27	72	359	347	13	818	1,70	2	1,01
Posiciones de trabajo forzadas	19	54	181	551	13	818	1,41	1	0,83
V.G. Esfuerzos	1073	652	996	1306	63	4090	2,33	1	1,30

Comparativa de Medias: ESFUERZOS

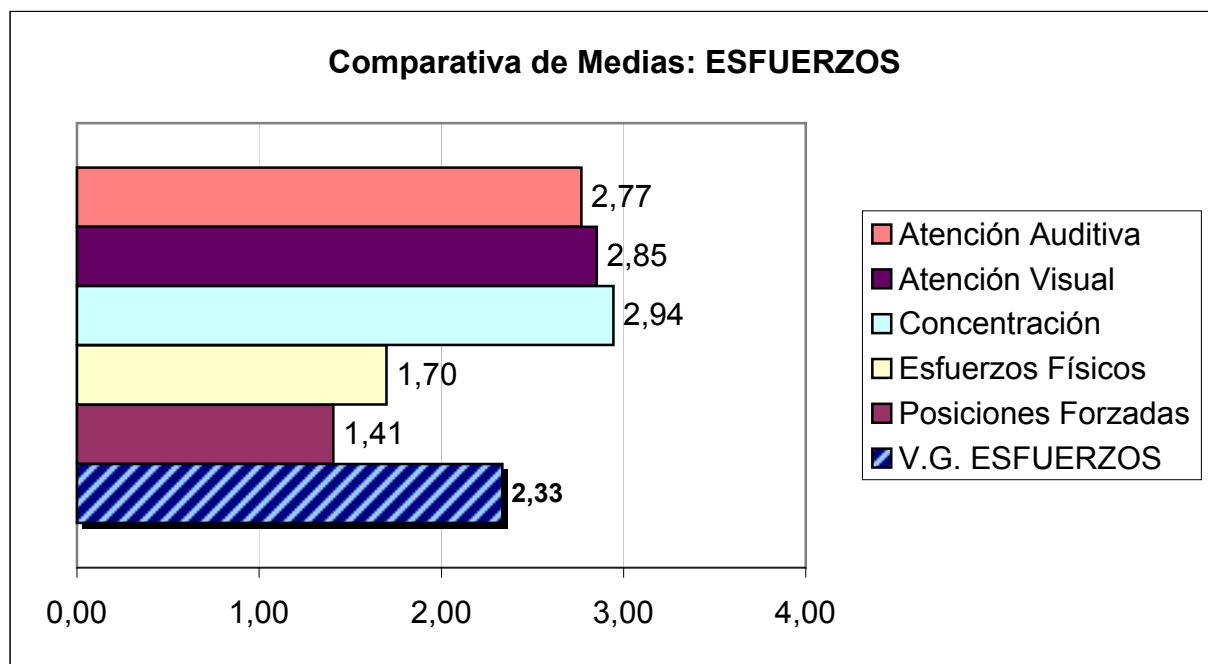

PREVENCIÓN DE RIESGOS LABORALES (Continuación)

¿Está usted expuesto a los siguientes contaminantes en la realización de sus tareas?

Clave de tramas:	No	No sé	SI
------------------	----	-------	----

EXPOSICIÓN A CONTAMINANTES	Observaciones registradas					Estadísticos
	SI	NO	No Sé	NC	Total	Mo

Acústicos	111	659	20	28	818	NO
Humos	56	722	13	27	818	NO
Polvo	138	640	13	27	818	NO
Productos Químicos	240	512	39	27	818	NO
Bacterias	193	527	63	35	818	NO
Líquidos	82	667	33	36	818	NO
Virus	285	437	61	35	818	NO
Sustancias tóxicas	137	589	57	35	818	NO
V.G. Exposición a Contaminantes	1242	4753	299	250	6544	NO

Contaminantes: ACÚSTICOS

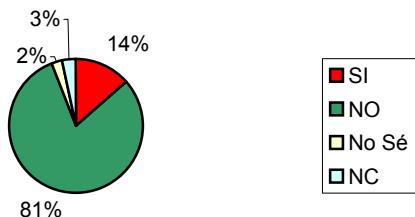

Contaminantes: HUMOS

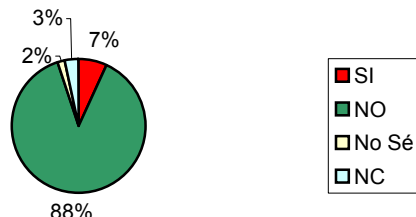

Contaminantes: POLVO

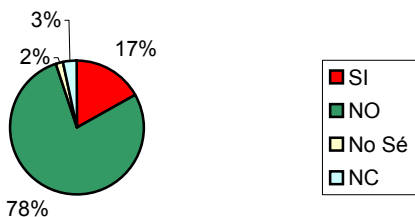

Contaminantes: QUÍMICOS

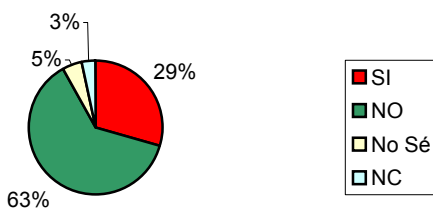

Contaminantes: BACTERIAS

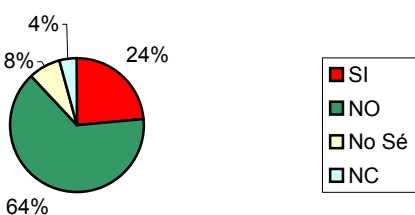

Contaminantes: LÍQUIDOS

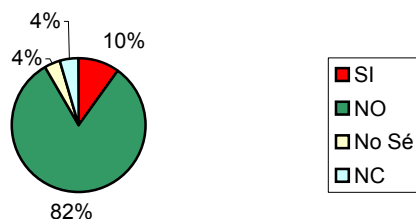

PREVENCIÓN DE RIESGOS LABORALES (Continuación)

Contaminantes: VIRUS

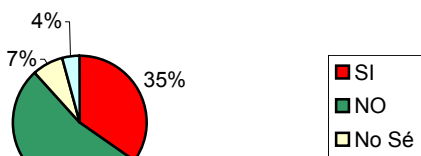

Contaminantes: TÓXICOS

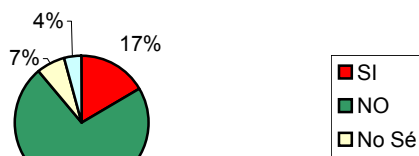

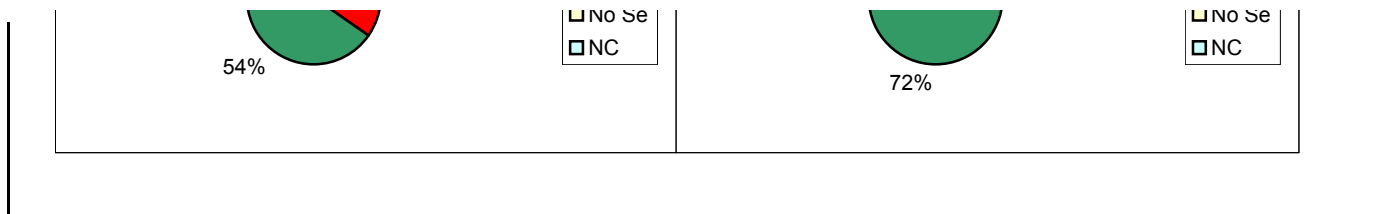

En su vida laboral, ¿ha tenido algún problema de salud relacionado con...?

Escala: "Habitualmente"=4 "Ocasionalmente"=2
"Con frecuencia"=3 "Rara vez"=1

Clave de tramas: Menor que 2 Entre 2 y 3 Mayor que 3

PROBLEMAS DE SALUD	Observaciones registradas						Estadísticos		
	4	3	2	1	NC	Total	X	Mo	D.T.
Vista cansada	83	79	170	457	29	818	1,67	1	1,13
Problemas de visión	64	79	159	478	38	818	1,58	1	1,08
Varices	111	119	173	380	35	818	1,87	1	1,23
Problemas Gastrointestinales	14	27	127	603	47	818	1,22	1	0,72
Obesidad	9	20	88	645	56	818	1,12	1	0,62
Problemas Respiratorios	5	19	90	658	46	818	1,12	1	0,57
Alteraciones de la Voz	14	27	167	573	37	818	1,28	1	0,75
Problemas de Oído	8	19	83	663	45	818	1,12	1	0,59
Lesiones o traumatismos	19	27	134	589	49	818	1,24	1	0,76
Problemas de Espalda	50	82	215	436	35	818	1,60	1	1,06
Hipertensión	11	13	60	683	51	818	1,08	1	0,57
Problemas Cardiovasculares	8	8	50	699	53	818	1,05	1	0,51
Alergias a sustancias químicas	11	8	68	676	55	818	1,08	1	0,56
Enfermedades por Contagio de usua	15	26	140	587	50	818	1,23	1	0,74
Ansiedad	13	31	166	562	46	818	1,27	1	0,76
Cansancio / Desánimo	33	65	270	417	33	818	1,57	1	1,00
Agotamiento Psíquico	30	39	235	477	37	818	1,45	1	0,92
Estrés	33	56	220	473	36	818	1,48	1	0,96
Depresión	13	18	56	674	57	818	1,09	1	0,61
Acoso Laboral	8	9	20	717	64	818	1,00	1	0,49
Accidentes en el trayecto al trabajo o	5	6	38	700	69	818	1,00	1	0,46
Absentismo Laboral	3	7	23	703	82	818	0,96	1	0,44
Otros	2	2	3	1	810	818	0,03	NC	0,27
V.G. Problemas de Salud	562	786	2755	12851	1860	18814	1,22	1	0,83

PREVENCIÓN DE RIESGOS LABORALES (Continuación)

Comparativa de Medias: PROBLEMAS DE SALUD

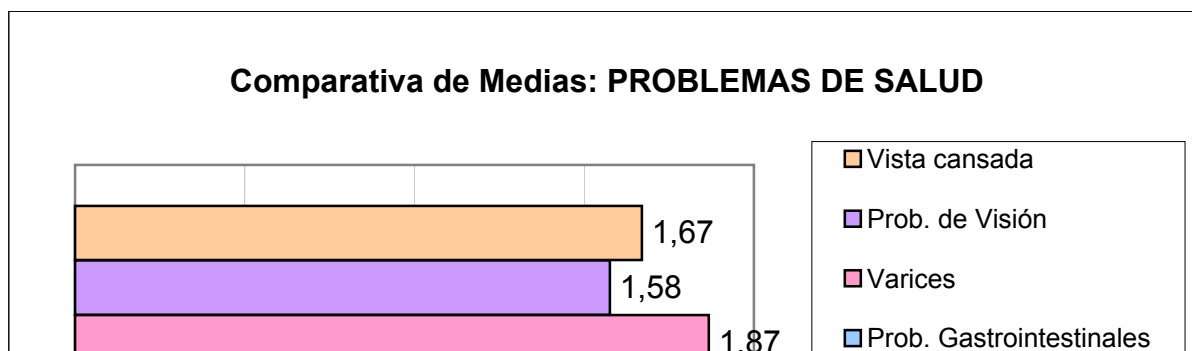

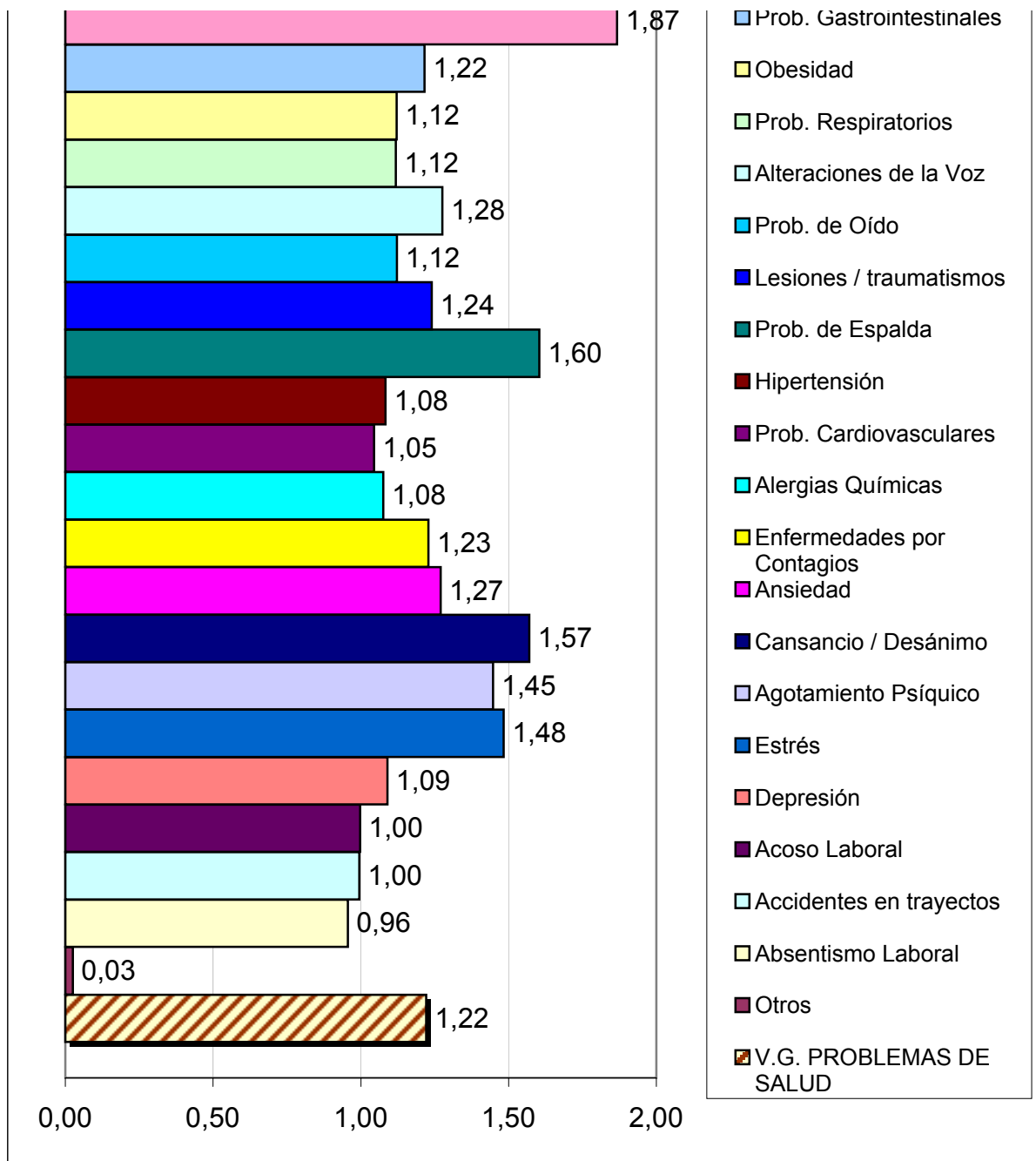

PREVENCIÓN DE RIESGOS LABORALES (Continuación)

Indique la situación más frecuente en su puesto de trabajo respecto a las siguientes cuestiones:

Escala: "Siempre"=4 "A veces"=2
 "Generalmente"=3 "Nunca"=1

Clave de tramas: Menor que 2 Entre 2 y 3 Mayor que 3

LUGAR DE TRABAJO	Observaciones registradas					Total	Estadísticos		
	4	3	2	1	NC		X	Mo	D.T.
La O.F. tiene las medidas adecuadas, pasillos, alturas, etc.	485	248	68	10	7	818	3,46	4	0,71
La Oficina de Farmacia está libre de obstáculos.	377	326	90	15	10	818	3,28	4	0,78
La Oficina de Farmacia se mantiene limpia y ordenada	494	259	48	4	13	818	3,49	4	0,72
V.G. Lugar de Trabajo	1356	833	206	29	30	2454	3,41	4	0,74

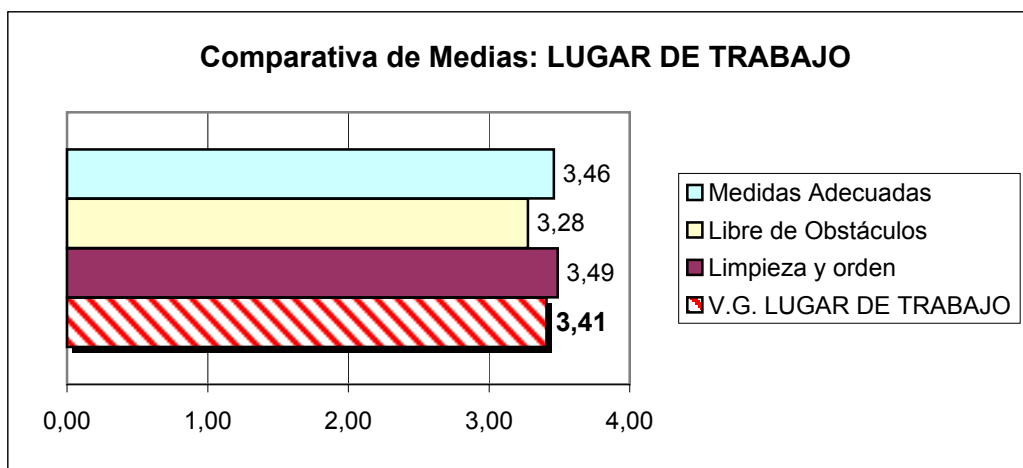

ILUMINACIÓN	Observaciones registradas						Estadísticos		
	4	3	2	1	NC	Total	X	Mo	D.T.
La O.F. dispone de iluminación general suficiente y correcta.	580	184	34	6	14	818	3,60	4	0,71
La luz está situada de forma que impida deslumbramientos y reflejos	524	216	41	20	17	818	3,48	4	0,83
Los distintos lugares de la O.F. disponen de iluminación adecuada.	522	205	56	18	17	818	3,46	4	0,83
V.G. Iluminación	1626	605	131	44	48	2454	3,51	4	0,79

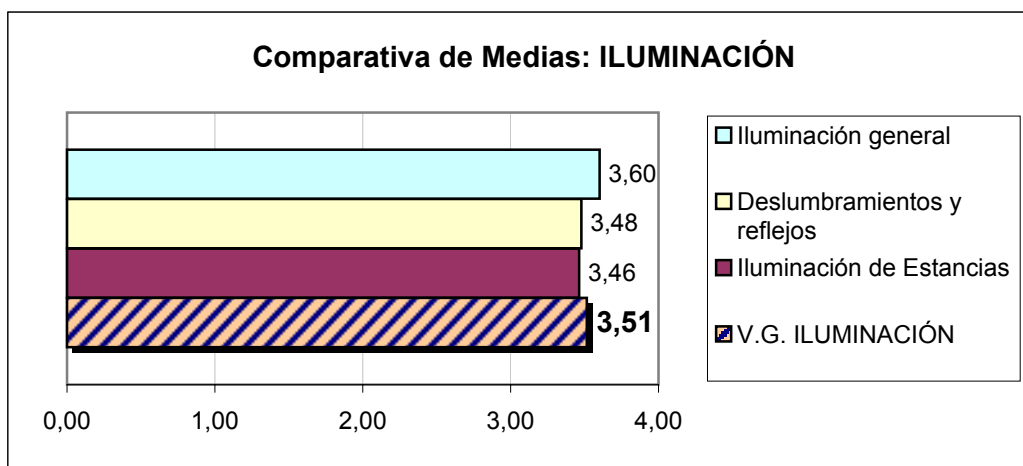

PREVENCIÓN DE RIESGOS LABORALES (Continuación)

Indique la situación más frecuente en su puesto de trabajo respecto a las siguientes cuestiones:

Escala: "Siempre"=4 "A veces"=2
"Generalmente"=3 "Nunca"=1

Clave de tramas: Menor que 2 Entre 2 y 3 Mayor que 3

VENTILACIÓN Y CLIMATIZACIÓN	Observaciones registradas						Estadísticos		
	4	3	2	1	NC	Total	X	Mo	D.T.
La O.F. dispone de ventilación general	465	239	44	51	19	818	3,32	4	0,97
La temperatura de la O.F. es adecuada al tipo de actividad.	433	293	65	10	17	818	3,36	4	0,80
Se realiza un buen mantenimiento de los sistemas de ventilación.	409	260	75	46	28	818	3,19	4	1,02
V.G. Ventilación y Climatización	1307	792	184	107	64	2454	3,29	4	0,94

Comparativa de Medias: VENTILACIÓN / CLIMATIZACIÓN

CLIMATIZACIÓN

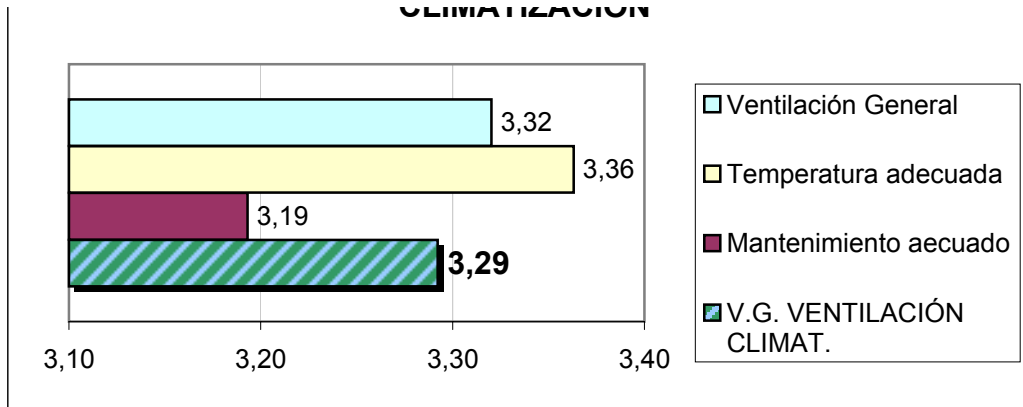

RUIDO	Observaciones registradas						Estadísticos		
	4	3	2	1	NC	Total	X	Mo	D.T.
El Ruido en el ambiente de trabajo produce molestias.	33	60	303	406	16	818	1,62	1	0,99

Clave de tramas: Menor que 2 Entre 2 y 3 Mayor que 3

Nota: en el caso de esta pregunta, debido a su formulación en sentido "Negativo" hemos invertido la interpretación de las tramas, considerando más negativo cuanto más elevado sea la valoración Media.

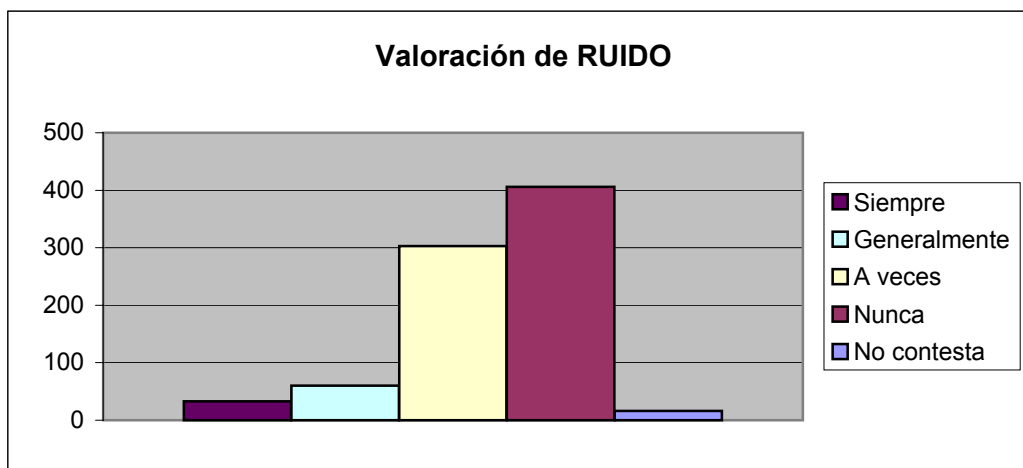

PREVENCIÓN DE RIESGOS LABORALES (Continuación)

Indique la situación más frecuente en su puesto de trabajo respecto a las siguientes cuestiones:

Escala:	"Siempre"=4	"A veces"=2	
	"Generalmente"=3	"Nunca"=1	
Clave de tramas:	Menor que 2	Entre 2 y 3	Mayor que 3

ERGONOMÍA DEL PUESTO	Observaciones registradas						Estadísticos		
	4	3	2	1	NC	Total	X	Mo	D.T.
La altura del mostrador de la O.F. es la adecuada a su estatura	523	228	41	14	12	818	3,51	4	0,75
Si trabaja de pie, ¿dispone de una silla para descansar...?	471	180	106	49	12	818	3,28	4	0,96
¿Dispone de espacio suficiente para realizar el trabajo?	439	248	102	11	18	818	3,32	4	0,85
Al finalizar la jornada, ¿el cansancio es el normal?	311	319	130	12	46	818	3,02	3	1,05
V.G. Ergonomía del Puesto	1744	975	379	86	88	3272	3,28	4	0,92

Comparativa de Medias: ERGONOMÍA

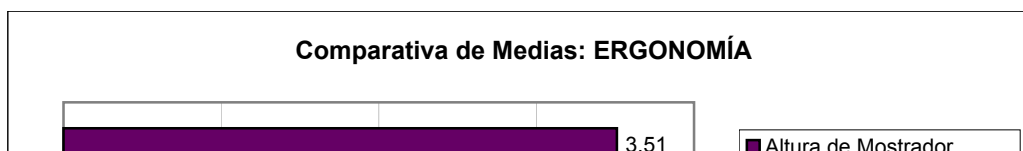

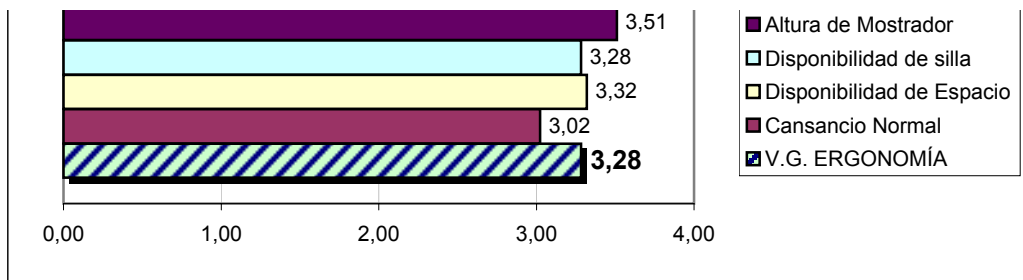

CARGA FÍSICA	Observaciones registradas						Estadísticos		
	4	3	2	1	NC	Total	X	Mo	D.T.
El trabajo permite combinar la posición de pie sentado.	305	202	244	53	14	818	2,89	4	1,06
La colocación de medicamentos es la adecuada...	334	263	186	21	14	818	3,08	4	0,92
Durante el trabajo se mantiene la columna erguida.	150	316	241	92	19	818	2,59	3	1,08
Las cargas que se manejan NO superan los 25 kilos.	649	114	22	15		800	3,75	4	0,55
V.G. Carga Física	1438	895	693	181	47	3254	3,07	4	0,98

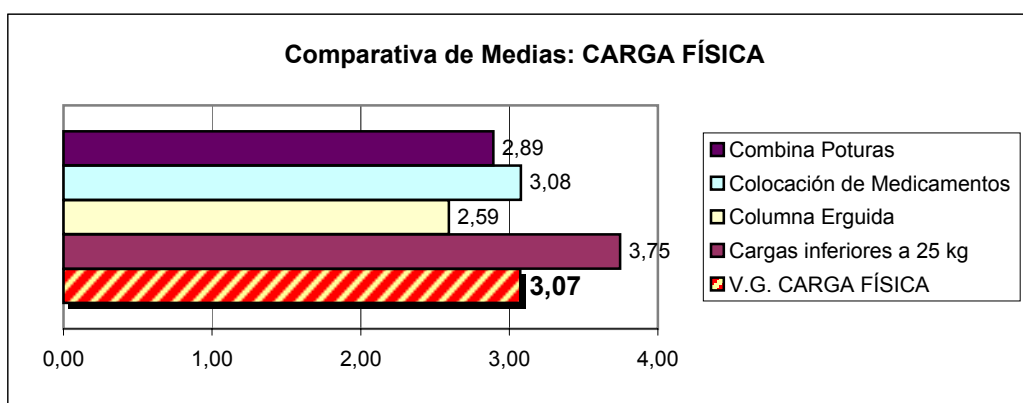

PREVENCIÓN DE RIESGOS LABORALES (Continuación)

Indique la situación más frecuente en su puesto de trabajo respecto a las siguientes cuestiones:

Escales:	"Siempre"=4	"A veces"=2	
	"Generalmente"=3	"Nunca"=1	
Clave de tramas:	Menor que 2	Entre 2 y 3	Mayor que 3

CARGA MENTAL	Observaciones registradas						Estadísticos		
	4	3	2	1	NC	Total	X	Mo	D.T.
Su ritmo habitual de trabajo es adecuado.	305	405	89	5	14	818	3,20	3	0,76
La recuperación de la fatiga entre una jornada y otra es suficiente.	329	335	122	18	14	818	3,16	3	0,85
Su trabajo le permite desviar la atención algún instante...	155	269	317	55	22	818	2,59	2	1,08
V.G. Carga Mental	789	1009	528	78	50	2454	2,98	3	0,92

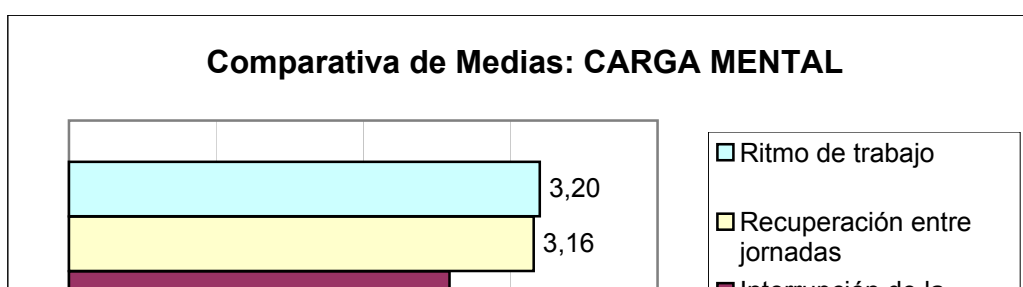

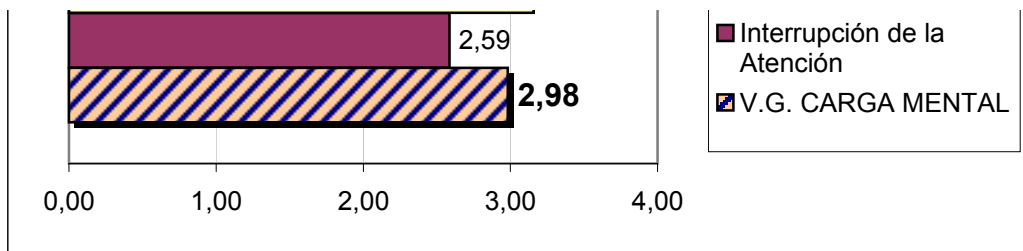

PREVENCIÓN DE RIESGOS LABORALES (Continuación)

Indique la situación más frecuente en su puesto de trabajo respecto a las siguientes cuestiones:

Escala: "Siempre"=4 "A veces"=2
 "Generalmente"=3 "Nunca"=1

Clave de tramas: Menor que 2 Entre 2 y 3 Mayor que 3

JORNADA LABORAL	Observaciones registradas						Estadísticos		
	4	3	2	1	NC	Total	X	Mo	D.T.
¿El número y la duración de las pausas son suficientes?	303	308	143	48	16	818	3,02	3	0,97
¿Puede distribuir usted mismo estas pausas en la jornada?	228	220	204	138	28	818	2,59	4	1,23
¿Le piden opinión para el cambio de turno?	290	244	88	99	97	818	2,65	4	1,40
¿Le exigen menos trabajo en el turno de noche?	195	176	65	141	241	818	1,93	NC	1,61
¿Puede escoger los días de descanso?	248	258	154	93	65	818	2,65	3	1,28
¿Considera adecuada la distribución del Horario de trabajo?	307	279	113	81	38	818	2,90	4	1,16
¿Considera adecuada la distribución de los Turnos?	290	267	112	53	96	818	2,74	4	1,34
¿Es adecuada la distribución de las Horas de descanso?	300	280	126	53	59	818	2,87	4	1,20
¿Es adecuada la distribución de las Pausas Cortas?	273	278	144	57	66	818	2,78	3	1,24
V.G. Jornada Laboral	1264	1206	654	519	447	4090	2,57	4	1,37

Comparativa de Medias: JORNADA LABORAL

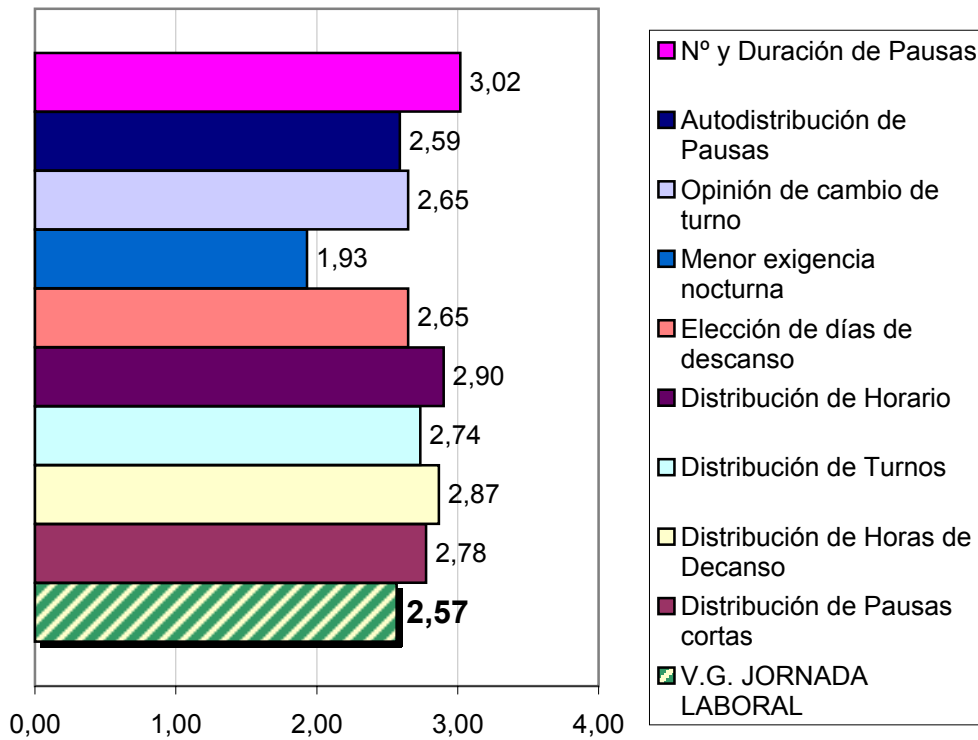

PREVENCIÓN DE RIESGOS LABORALES (Continuación)

Indique la situación más frecuente en su puesto de trabajo respecto a las siguientes cuestiones:

Clave de tramas:	SI	Generalmente	A Veces	NO			
CONTAMINANTES QUÍMICOS	Observaciones registradas					<i>Estadísticos</i>	
	SI	Gral.	A veces	NO	NC	Total	<u>Mo</u>
En la O.F., ¿conoce la existencia de algún contaminante químico?	311	87	51	339	30	818	NO
¿Conoce las normas para la utilización de productos químicos?	514	142	45	83	34	818	SI
¿Se cumplen estas normas en la Oficina de Farmacia?	556	110	46	45	61	818	SI
¿Se realizan mediciones periódicas de la concentración?	180	138	107	249	144	818	NO
Si utiliza productos químicos, ¿sabe cuáles son?	510	98	58	67	85	818	SI
Si utiliza productos tóxicos, ¿realiza un buena higiene?	552	92	43	33	98	818	SI
Antes de incorporar una nueva sustancia, ¿se pide información?	531	106	54	44	83	818	SI
V.G. Contaminantes Químicos	2071	575	307	783	354	4090	SI

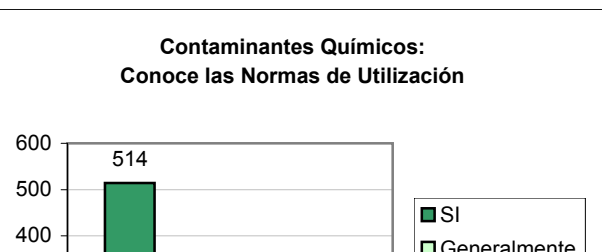

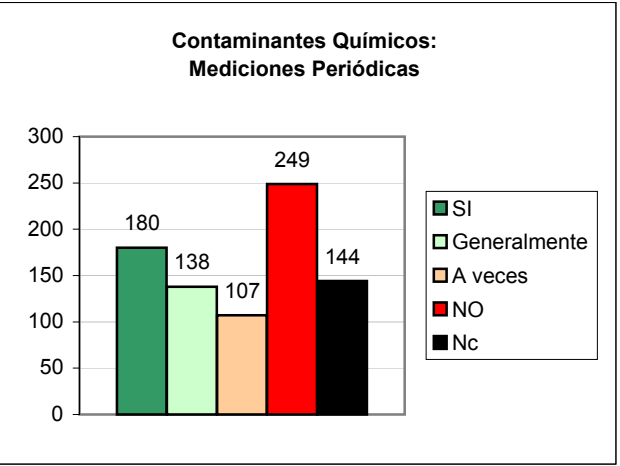
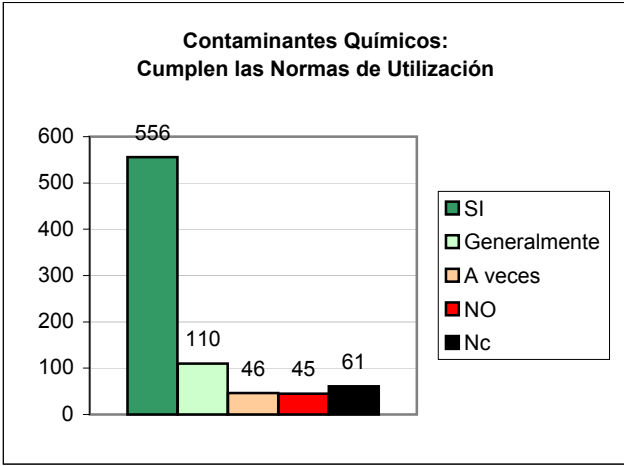
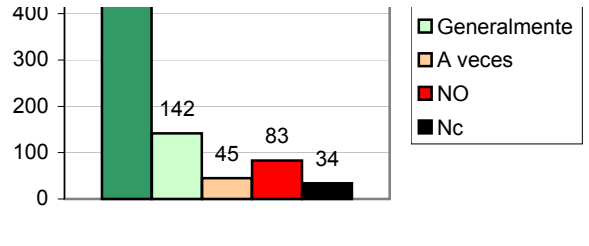
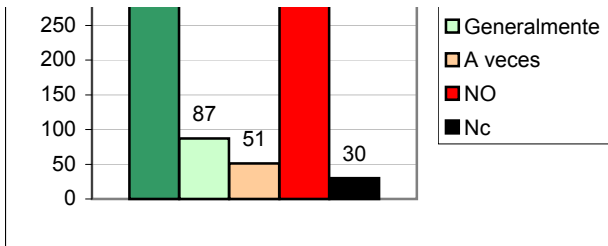

PREVENCIÓN DE RIESGOS LABORALES (Continuación)

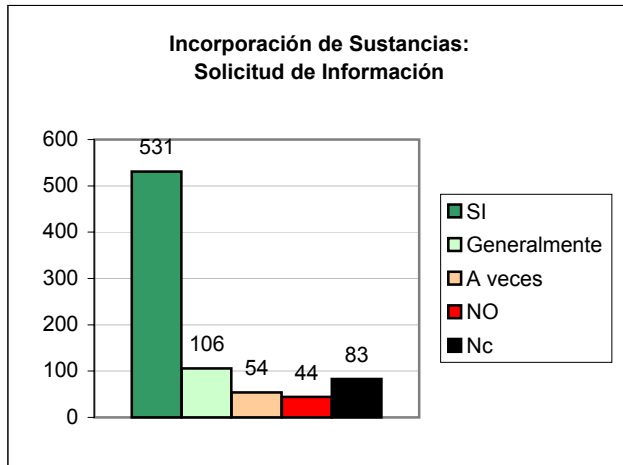
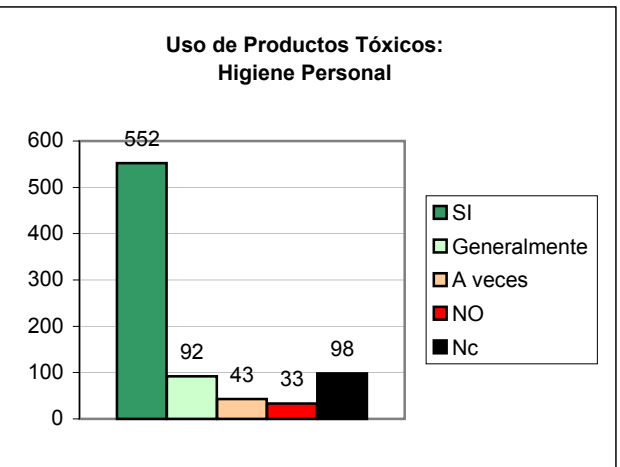
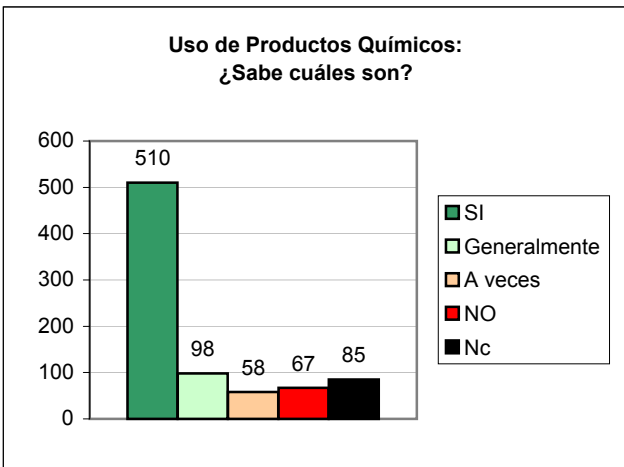

PREVENCIÓN DE RIESGOS LABORALES (Continuación)

Indique la situación más frecuente en su puesto de trabajo respecto a las siguientes cuestiones:

Clave de tramas:	SI	Generalmente	A Veces	NO			
DANOS A LA SALUD Y MAPA DE RIESGOS	Observaciones registradas						<i>Estadísticos</i>
	SI	Gral.	A veces	NO	NC	Total	<i>Mo</i>
¿Conoce las enfermedades relacionadas con su trabajo?	517	178	48	52	23	818	SI
¿La empresa informa a los trabajadores sobre los riesgos?	442	163	82	91	40	818	SI
¿Dispone la empresa de asesoramiento en materia de PRL?	481	102	78	104	53	818	SI
Ante una baja, ¿se investigan las causas que la han originado?	193	155	113	194	163	818	NO
¿Dispone la empresa de medios para la formación en PRL?	375	115	73	185	70	818	SI
V.G. Daños a la Salud	2008	713	394	626	349	4090	SI

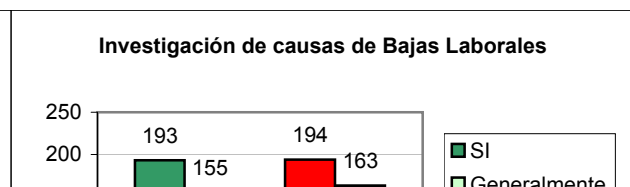
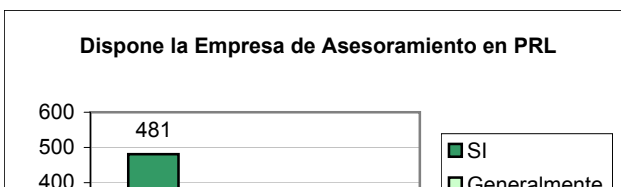
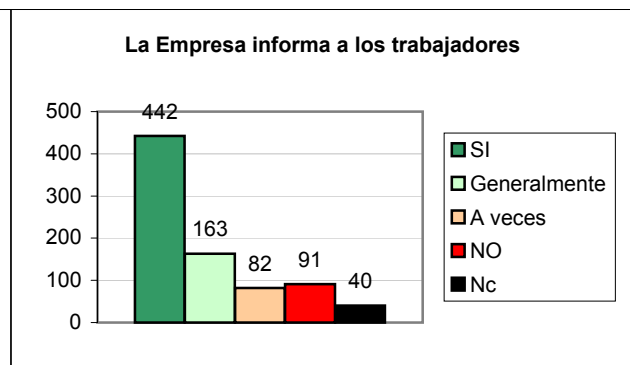
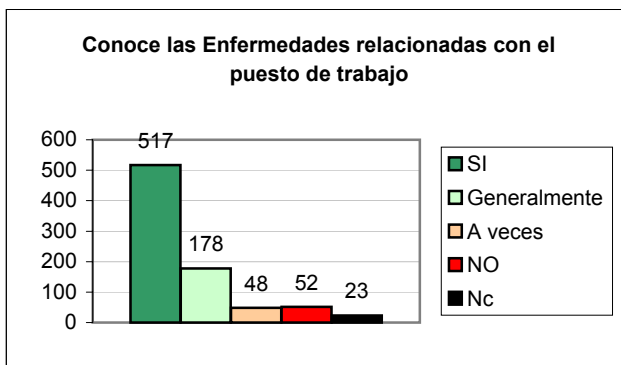

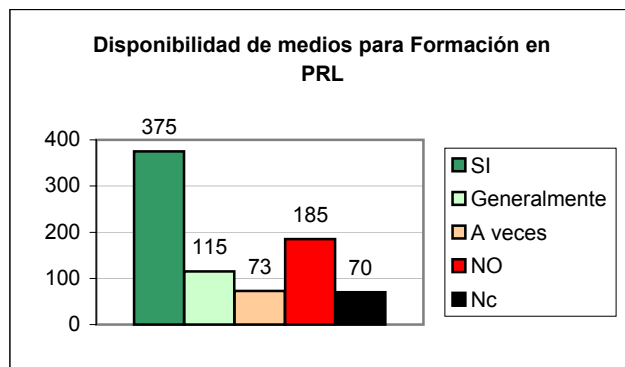
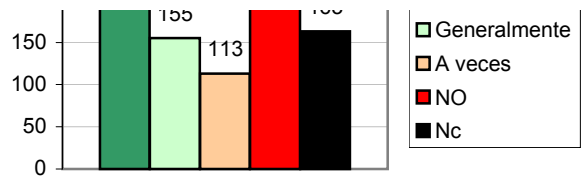
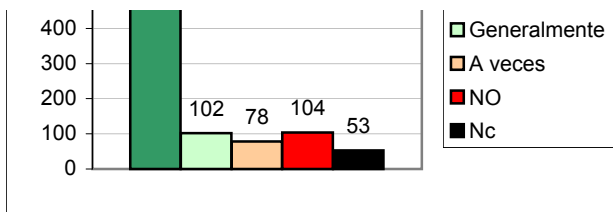

PREVENCIÓN DE RIESGOS LABORALES (Continuación)

Indique la situación más frecuente en su puesto de trabajo respecto a las siguientes cuestiones:

Clave de tramas: SI Generalmente A Veces NO

ORGANIZACIÓN DEL TRABAJO	Observaciones registradas						<i>Estadísticos</i>
	SI	Gral.	A veces	NO	NC	Total	<i>Mo</i>
¿Es posible cambiar las formas de organización en su O.F.?	207	116	231	226	38	818	A veces
¿Conoce otras O.F. que apliquen nuevas formas de organización?	77	49	79	568	45	818	NO
V.G. Organización del Trabajo	284	165	310	794	83	1636	NO

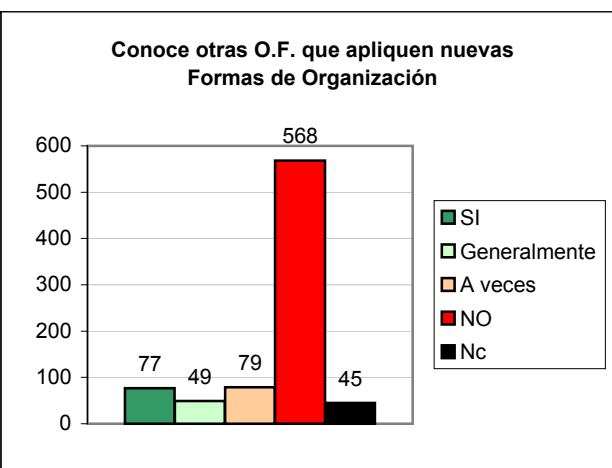
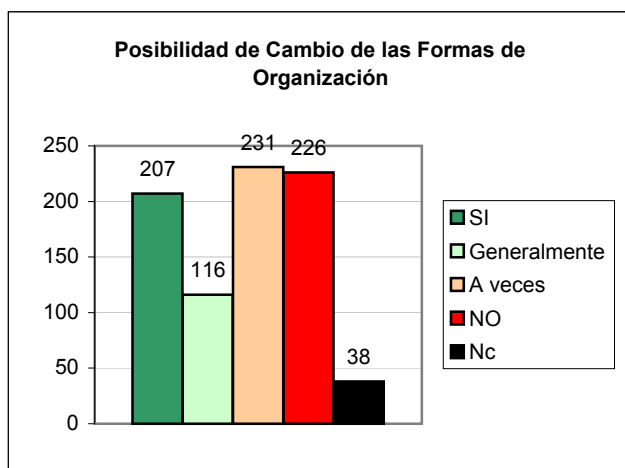

PREVENCIÓN DE RIESGOS LABORALES	Observaciones registradas				<i>Estadísticos</i>
	SI	NO	NC	Total	<i>Mo</i>
¿Sabe quién es el responsable de la Prevención en su Oficina de Farmacia?	492	245	81	818	SI
Desde su punto de vista, ¿existe algún otro riesgo laboral no contemplado anteriormente?	35	692	91	818	NO
¿Se ha adoptado ultimamente algún tipo de medida para evitar estos riesgos laborales?	187	506	125	818	NO
Clave de tramas:	SI	NO	NC		

¿Sabe quien es el responsable de la PRL en su Oficina de Farmacia?

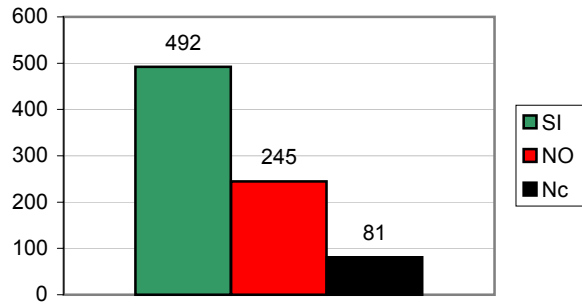

¿Existe algún otro riesgo laboral no contemplado?

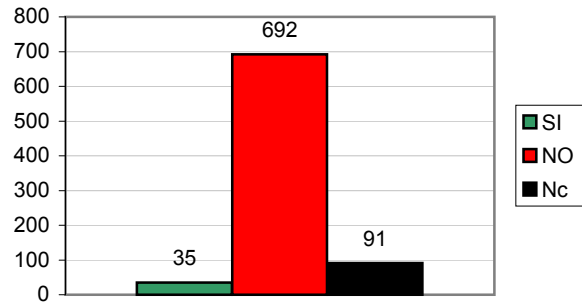

PREVENCIÓN DE RIESGOS LABORALES (Continuación)

¿Se ha adoptado algún tipo de medida para evitar estos riesgos?

