

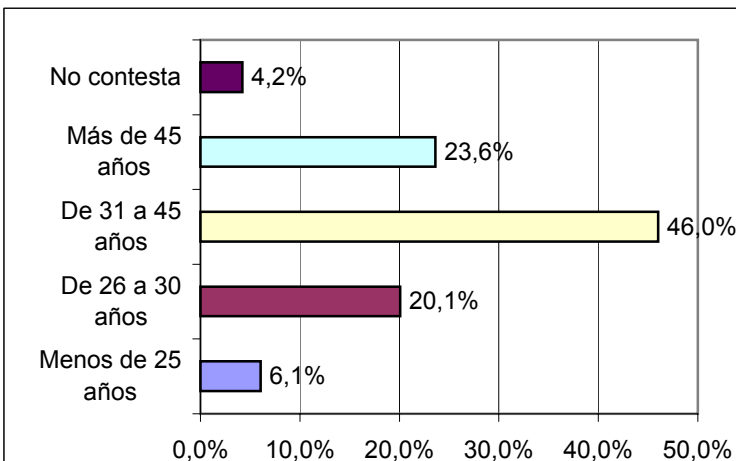

ESTUDIO SOBRE PREVENCIÓN DE RIESGOS LABORALES ESPECÍFICOS EN LAS OFICINAS DE FARMACIA: TRABAJADOR FIJO.

PERFIL SOCIOLABORAL

Sexo:		
	Valor	%
Hombre	261	29,8%
Mujer	598	68,3%
No contesta	17	1,9%
Total	876	100%



Edad:		
	Valor	%
Menos de 25 años	53	6,1%
De 26 a 30 años	176	20,1%
De 31 a 45 años	403	46,0%
Más de 45 años	207	23,6%
No contesta	37	4,2%
Total	876	100%

Categoría Profesional:		
	Valor	%
P. Facultativo	495	56,5%
Aux. Mayor Diplomado	21	2,4%
Aux. Diplomado	46	5,3%
Técnico en Farmacia	70	8,0%
Aux. Farmacia	213	24,3%
Ayudante	9	1,0%
Formación Laboral	0	0,0%
Aprendiz	1	0,1%
Jefe Administrativo	2	0,2%
Jefe de Sección	6	0,7%
Oficial Administrativo	2	0,2%
Mozo	1	0,1%
P. de Limpieza	9	1,0%
No contesta	1	0,1%
Total	876	100%

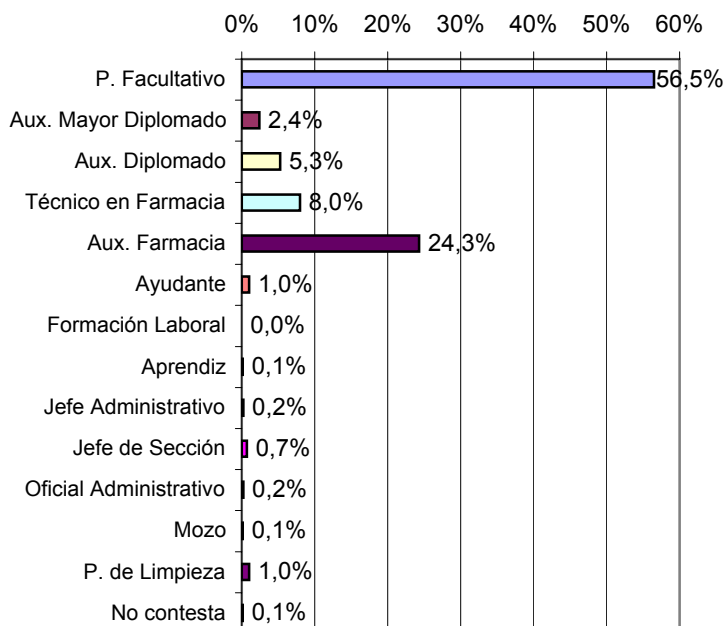

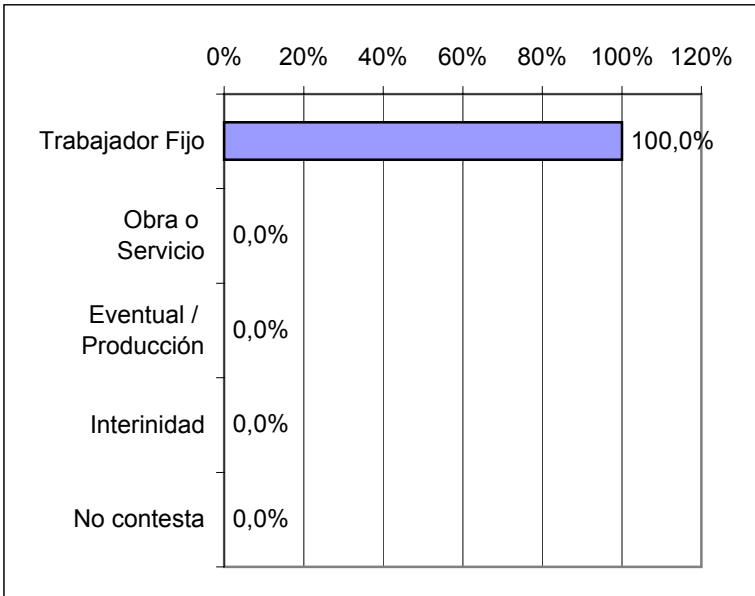

Modalidad de Contrato:		
	Valor	%
Trabajador Fijo	876	100,0%
Obra o Servicio	0	0,0%
Eventual / Producción	0	0,0%
Interinidad	0	0,0%
No contesta	0	0,0%
Total	876	100%

Jornada Laboral:		
	Valor	%
Continua	223	25,5%
Partida	538	61,4%
Por Turnos	96	11,0%
No contesta	19	2,2%
Total	876	100%

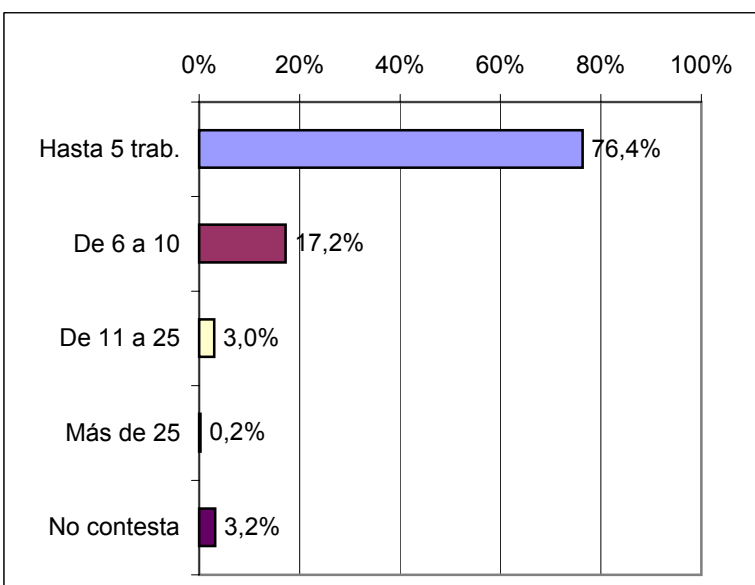
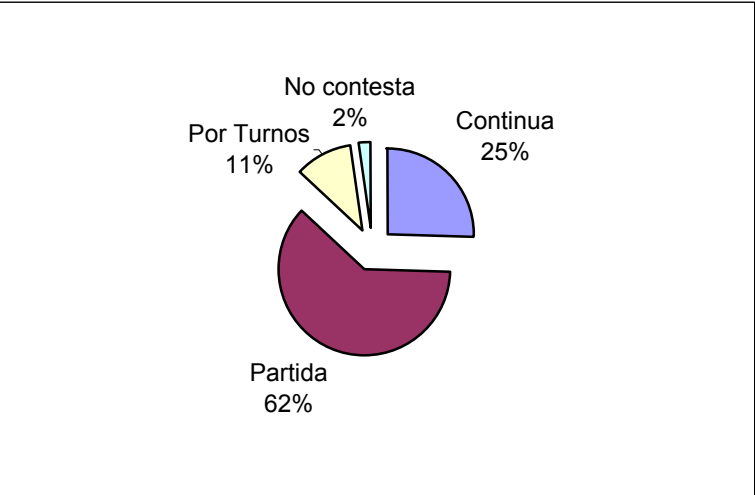

Número de trabajadores de la Oficina de F.		
	Valor	%
Hasta 5 trab.	669	76,4%
De 6 a 10	151	17,2%
De 11 a 25	26	3,0%
Más de 25	2	0,2%
No contesta	28	3,2%
Total	876	100%



ESTUDIO SOBRE PREVENCIÓN DE RIESGOS LABORALES ESPECÍFICOS EN LAS OFICINAS DE FARMACIA: **TRABAJADOR FIJO.**

PREVENCIÓN DE RIESGOS LABORALES

Cómo evaluaría el CONFORT e las tareas que realiza respecto a los siguientes elementos:

Escala: "Muy Confortable"=5 "Poco confortable"=3 "No procede,..."=1
 "Bastante confortable"=4 "Nada confortable"=2

Clave de tramas: Menor que 3 Entre 3 y 4 Mayor que 4

CONFORT	Observaciones registradas							Estadísticos		
	5	4	3	2	1	NC	Total	X	Mo	D.T.
Aseos	437	335	74	20	10	0	876	4,33	5	0,76
Cuando trabajo de pie	243	366	175	62	17	13	876	3,82	4	0,99
Distribución del espacio	407	325	103	29	3	9	876	4,23	5	0,86
Humedad	348	233	71	22	179	23	876	3,55	5	1,61
Iluminación	549	256	54	9	2	6	876	4,51	5	0,74
Ventilación	462	280	79	24	23	8	876	4,27	5	0,96
Vibraciones	379	194	44	36	204	19	876	3,51	5	1,67
Material de laboratorio	395	262	65	19	75	60	876	3,80	5	1,55
Limpieza diaria	575	228	45	10	9	9	876	4,51	5	0,83
Ruido	291	283	126	37	125	14	876	3,61	5	1,40
Corrientes	342	243	65	24	182	20	876	3,55	5	1,60
Lugares de descanso	325	279	100	50	98	24	876	3,70	5	1,40
Cuando trabajo sentado	414	277	76	24	52	33	876	4,00	5	1,31
Temperatura	447	282	95	24	10	18	876	4,23	5	1,00
Mobiliario	452	299	72	35	3	15	876	4,28	5	0,91
Vestuario y uniformidad	490	256	80	17	11	22	876	4,29	5	1,04
Otros	1	1	2	0	1	871	876	0,02	NC	0,27
V.G. Confort	6557	4399	1326	442	1004	1164	14892	3,78	5	1,55

Comparativa de Medias: CONFORT

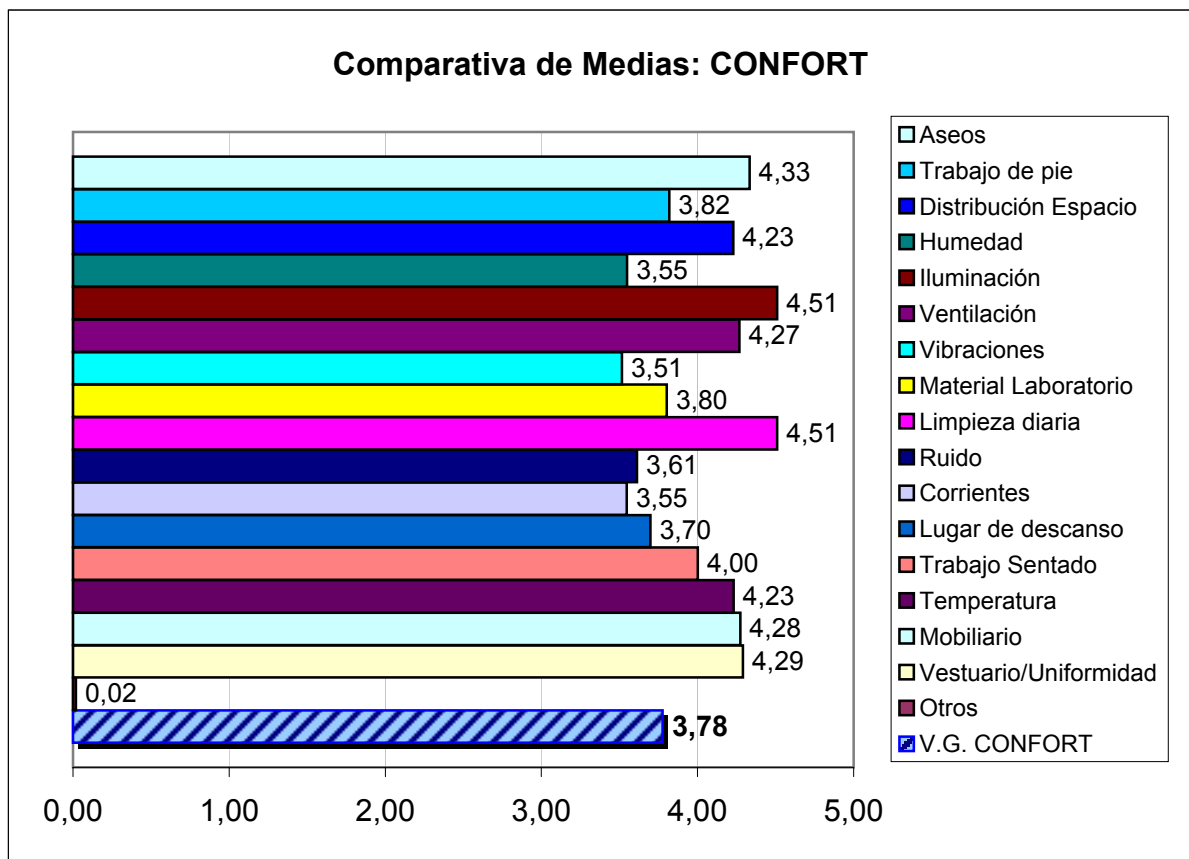

Indique su opinión sobre lo Adecuado o Inadecuado de los siguientes aspectos del centro de trabajo:

Escala: "Muy Adecuado"=4 "Poco Adecuado"=2
 "Bastante Adecuado"=3 "Nada Adecuado"=1

Clave de tramas: Menor que 2 Entre 2 y 3 Mayor que 3

ASPECTOS DEL CENTRO DE TRABAJO	Observaciones registradas						Estadísticos		
	4	3	2	1	NC	Total	X	Mo	D.T.
Carga de trabajo	395	378	68	22	13	876	3,28	4	0,80
Cumplimiento de expectativas prof.	419	333	84	22	18	876	3,27	4	0,85
Horario de trabajo	287	346	181	53	9	876	2,97	3	0,94
Estabilidad laboral	606	229	23	7	11	876	3,61	4	0,67
Monotonía	295	366	132	63	20	876	2,97	3	0,99
Resolución de conflictos	469	289	53	27	38	876	3,28	4	1,00
Salarios	247	320	213	79	17	876	2,80	3	1,05
Tensión en el trabajo	414	293	100	50	19	876	3,18	4	0,97
Ambiente en el puesto de trabajo	598	229	27	5	17	876	3,58	4	0,73
Claridad de roles, tareas y func.	512	279	50	13	22	876	3,42	4	0,83
Asignación de responsabilidades	471	305	58	19	23	876	3,35	4	0,87
Información sobre métodos	457	295	64	34	26	876	3,28	4	0,94
Medios disponibles	472	314	56	9	25	876	3,37	4	0,84
Motivación de los trabajadores	410	305	104	30	27	876	3,19	4	0,96
Valoración social del trabajo	490	275	65	21	25	876	3,35	4	0,90
Seguridad (robos, asaltos, etc.)	401	309	102	36	28	876	3,16	4	0,98
V.G. Centro de Trabajo	6943	4865	1380	490	338	14016	3,25	4	0,91

Comparativa de Medias: CENTRO DE TRABAJO

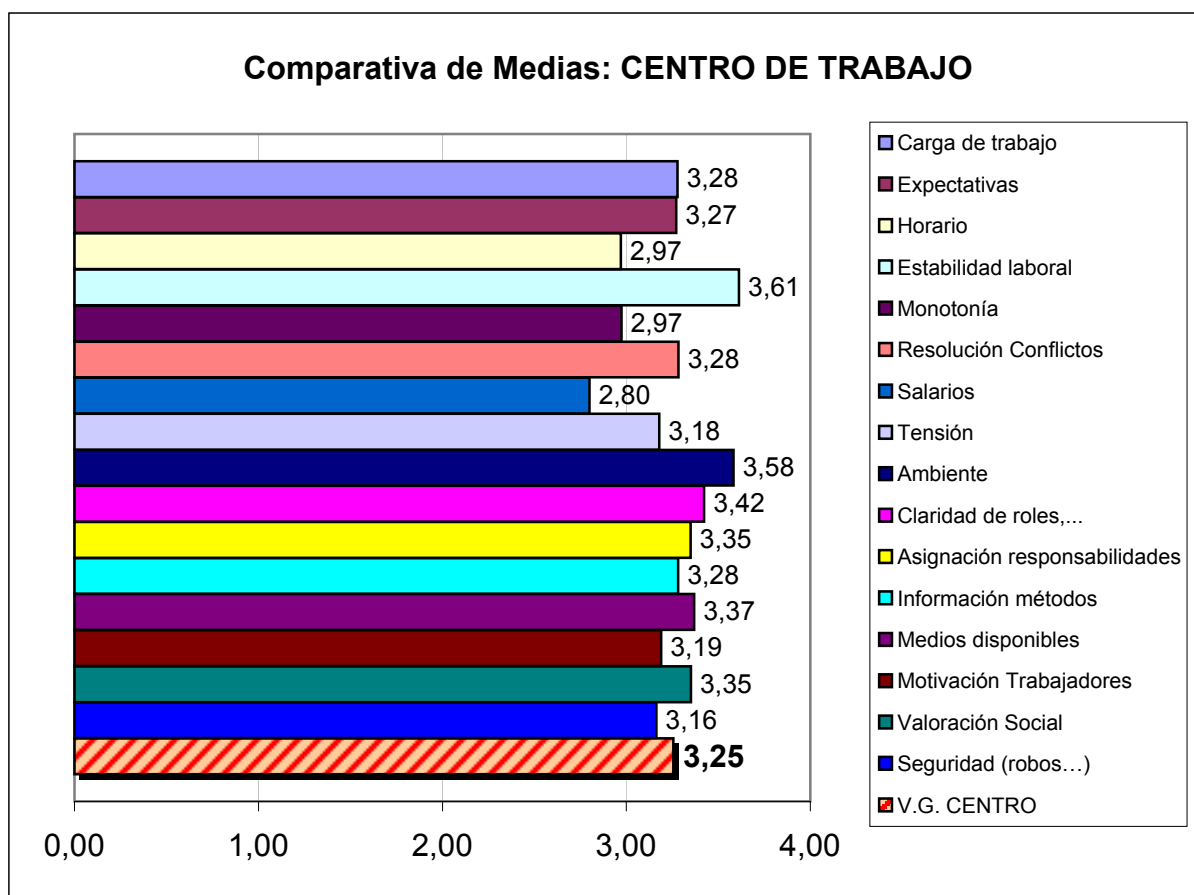

PREVENCIÓN DE RIESGOS LABORALES (Continuación)

En sus tareas habituales, con qué frecuencia debe realizar ESFUERZOS relacionados con:

Escala: "Habitualmente"=4 "Ocasionalmente"=2

"Con frecuencia"=3

"Rara vez"=1

Clave de tramas:	Menor que 2	Entre 2 y 3	Mayor que 3
------------------	-------------	-------------	-------------

ESFUERZOS	Observaciones registradas						Estadísticos		
	4	3	2	1	NC	Total	X	Mo	D.T.
Atención auditiva	356	164	176	166	14	876	2,78	4	1,24
Atención Visual	392	172	147	153	12	876	2,89	4	1,21
Concentración	382	227	141	112	14	876	2,97	4	1,12
Esfuerzos Físicos	41	100	348	374	13	876	1,75	1	1,05
Posiciones de trabajo forzadas	31	65	187	578	15	876	1,45	1	0,89
V.G. Esfuerzos	1202	728	999	1383	68	4380	2,37	1	1,31

Comparativa de Medias: ESFUERZOS

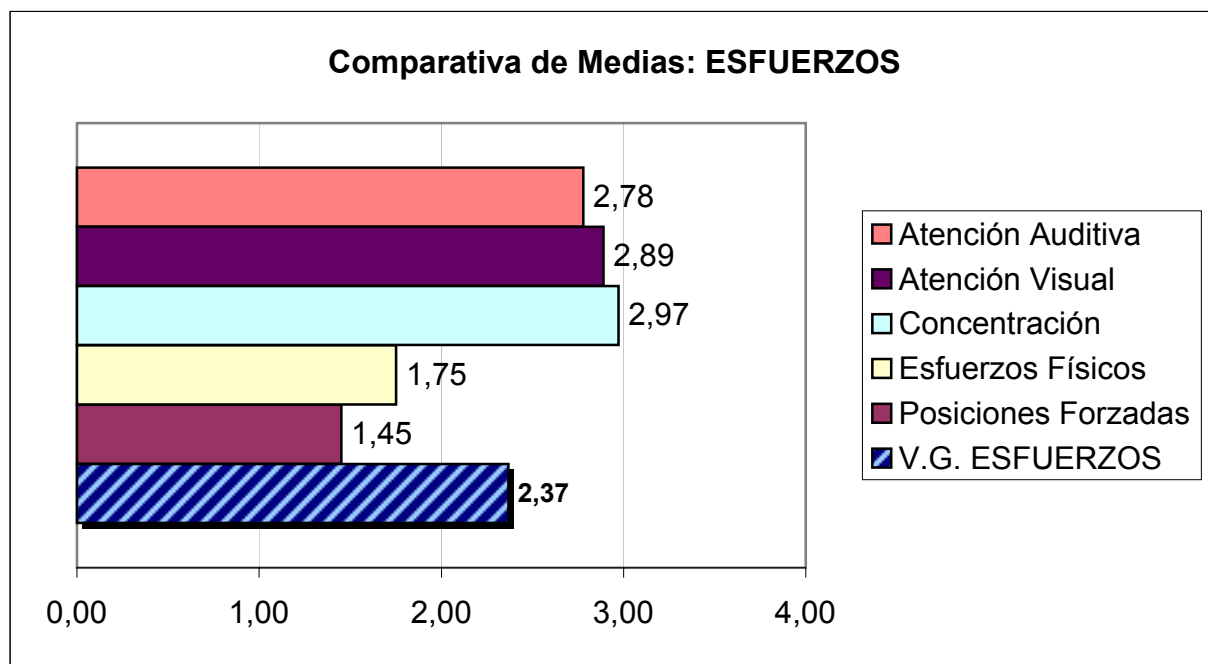

PREVENCIÓN DE RIESGOS LABORALES (Continuación)

¿Está usted expuesto a los siguientes contaminantes en la realización de sus tareas?

Clave de tramas:	No	No sé	SI
------------------	----	-------	----

EXPOSICIÓN A CONTAMINANTES	Observaciones registradas					Estadísticos
	SI	NO	No Sé	NC	Total	Mo

Acústicos	130	696	22	28	876	NO
Humos	73	761	13	29	876	NO
Polvo	159	672	14	31	876	NO
Productos Químicos	267	534	45	30	876	NO
Bacterias	228	544	68	36	876	NO
Líquidos	90	709	39	38	876	NO
Virus	310	467	63	36	876	NO
Sustancias tóxicas	143	635	60	38	876	NO
V.G. Exposición a Contaminantes	1400	5018	324	266	7008	NO

Contaminantes: ACÚSTICOS

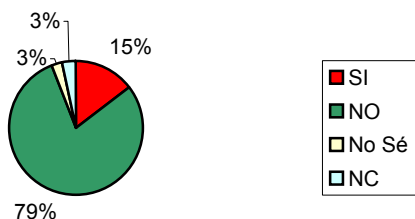

Contaminantes: HUMOS

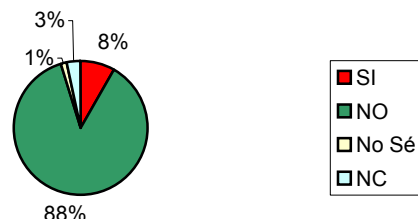

Contaminantes: POLVO

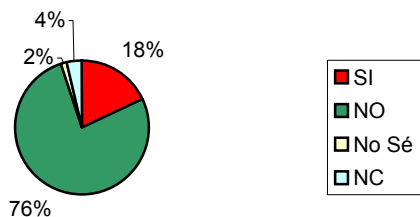

Contaminantes: QUÍMICOS

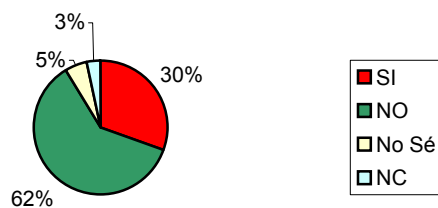

Contaminantes: BACTERIAS

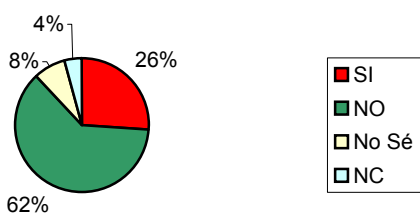

Contaminantes: LÍQUIDOS

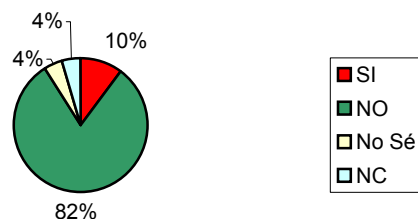

PREVENCIÓN DE RIESGOS LABORALES (Continuación)

Contaminantes: VIRUS

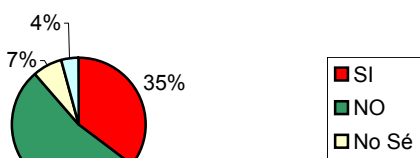

Contaminantes: TÓXICOS

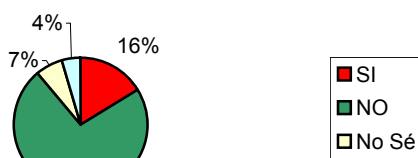



□ No Se
□ NC



□ No Se
□ NC

En su vida laboral, ¿ha tenido algún problema de salud relacionado con...?

Escala: "Habitualmente"=4 "Ocasionalmente"=2
"Con frecuencia"=3 "Rara vez"=1

Clave de tramas: Menor que 2 Entre 2 y 3 Mayor que 3

PROBLEMAS DE SALUD	Observaciones registradas						Estadísticos		
	4	3	2	1	NC	Total	X	Mo	D.T.
Vista cansada	81	85	190	487	33	876	1,65	1	1,11
Problemas de visión	63	74	179	520	40	876	1,54	1	1,05
Varices	123	126	192	403	32	876	1,89	1	1,23
Problemas Gastrointestinales	15	31	134	651	45	876	1,22	1	0,72
Obesidad	7	21	85	704	59	876	1,10	1	0,58
Problemas Respiratorios	4	20	107	700	45	876	1,13	1	0,57
Alteraciones de la Voz	12	33	172	618	41	876	1,27	1	0,73
Problemas de Oído	7	18	86	714	51	876	1,11	1	0,57
Lesiones o traumatismos	24	40	157	605	50	876	1,30	1	0,82
Problemas de Espalda	60	99	230	447	40	876	1,65	1	1,09
Hipertensión	13	16	59	734	54	876	1,09	1	0,58
Problemas Cardiovasculares	9	7	53	752	55	876	1,04	1	0,50
Alergias a sustancias químicas	13	8	72	724	59	876	1,08	1	0,57
Enfermedades por Contagio de usua	19	26	151	631	49	876	1,24	1	0,75
Ansiedad	15	37	186	592	46	876	1,30	1	0,78
Cansancio / Desánimo	42	79	281	439	35	876	1,61	1	1,03
Agotamiento Psíquico	34	54	245	503	40	876	1,47	1	0,95
Estrés	41	62	215	519	39	876	1,48	1	0,97
Depresión	17	16	64	722	57	876	1,10	1	0,62
Acoso Laboral	5	5	21	780	65	876	0,98	1	0,41
Accidentes en el trayecto al trabajo o	3	6	39	758	70	876	0,99	1	0,43
Absentismo Laboral	2	5	30	757	82	876	0,96	1	0,41
Otros	6	3	5	1	861	876	0,05	NC	0,39
V.G. Problemas de Salud	615	871	2953	13761	1948	20148	1,23	1	0,84

PREVENCIÓN DE RIESGOS LABORALES (Continuación)

Comparativa de Medias: PROBLEMAS DE SALUD

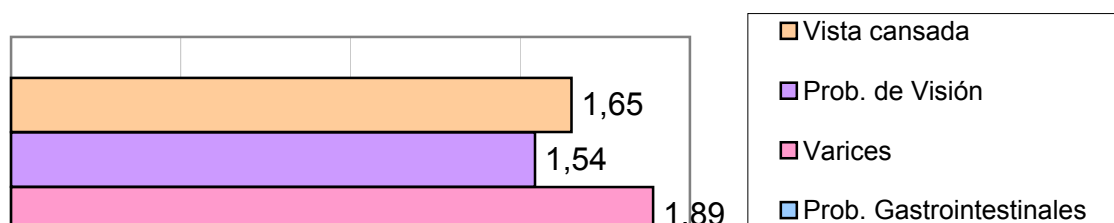

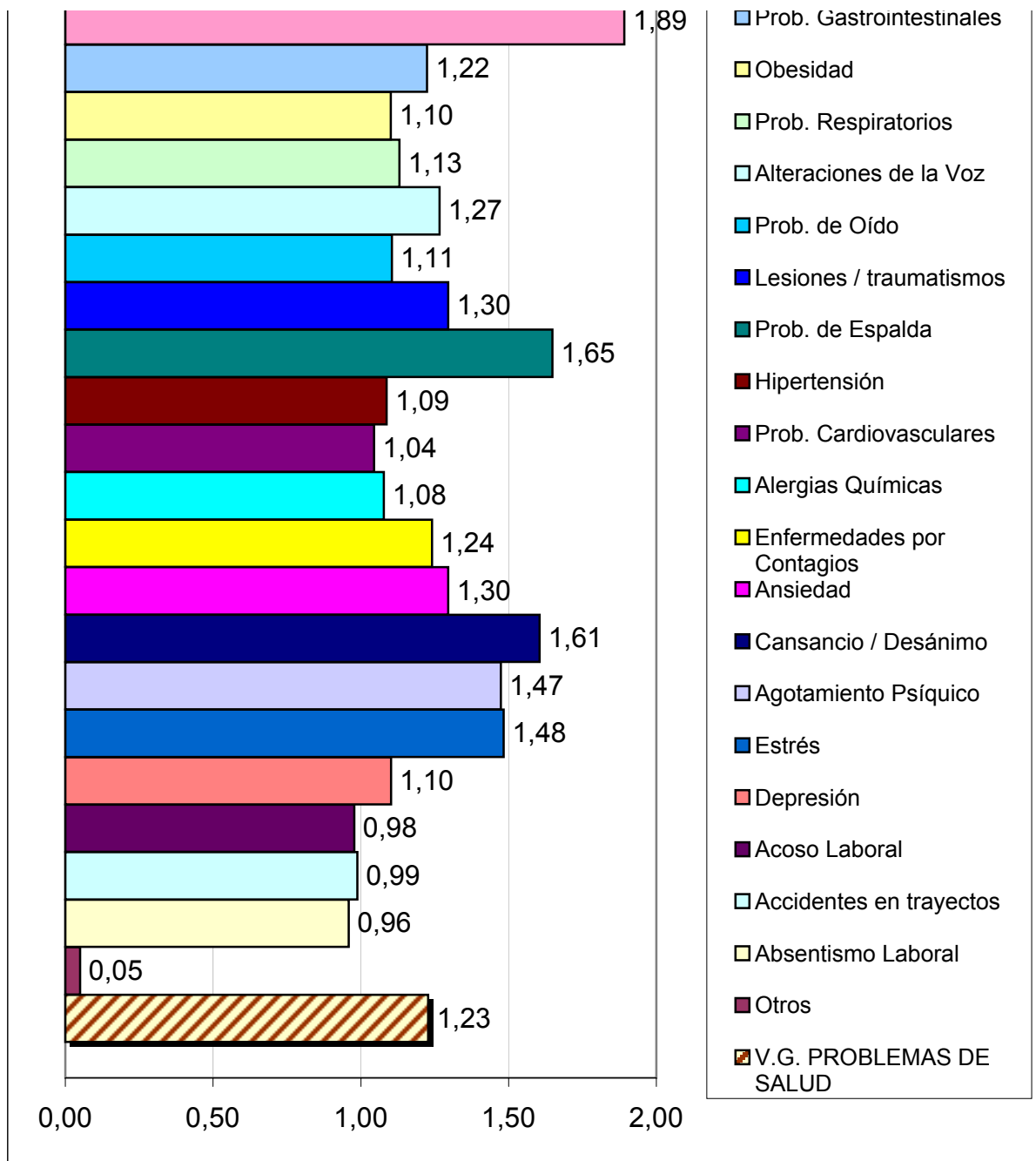

PREVENCIÓN DE RIESGOS LABORALES (Continuación)

Indique la situación más frecuente en su puesto de trabajo respecto a las siguientes cuestiones:

Escala: "Siempre"=4 "A veces"=2
 "Generalmente"=3 "Nunca"=1

Clave de tramas: Menor que 2 Entre 2 y 3 Mayor que 3

LUGAR DE TRABAJO	Observaciones registradas					Total	Estadísticos		
	4	3	2	1	NC		X	Mo	D.T.
La O.F. tiene las medidas adecuadas, pasillos, alturas, etc.	509	262	72	18	15	876	3,41	4	0,81
La Oficina de Farmacia está libre de obstáculos.	389	343	105	21	18	876	3,21	4	0,86
La Oficina de Farmacia se mantiene limpia y ordenada	520	275	52	8	21	876	3,44	4	0,80
V.G. Lugar de Trabajo	1418	880	229	47	54	2628	3,36	4	0,83

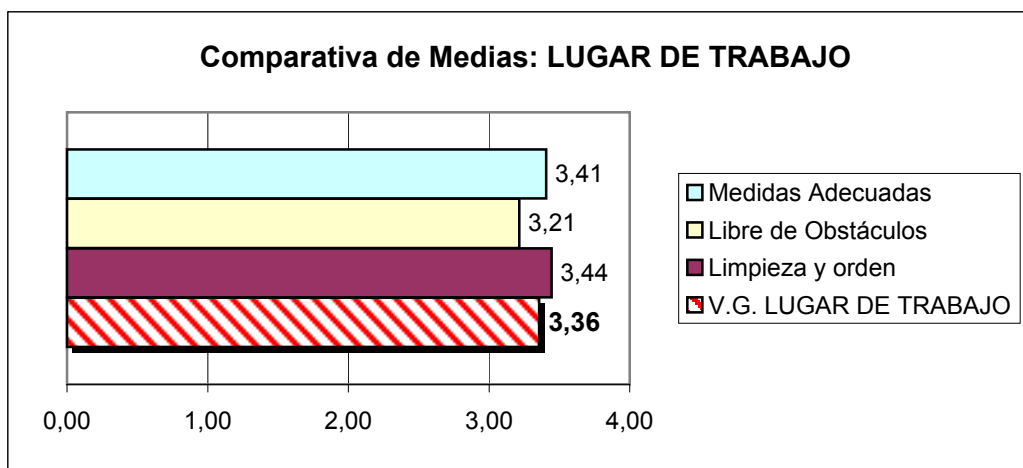

ILUMINACIÓN	Observaciones registradas						Estadísticos		
	4	3	2	1	NC	Total	X	Mo	D.T.
La O.F. dispone de iluminación general suficiente y correcta.	614	197	40	5	20	876	3,58	4	0,76
La luz está situada de forma que impida deslumbramientos y reflejos	550	228	50	24	24	876	3,43	4	0,89
Los distintos lugares de la O.F. disponen de iluminación adecuada.	541	227	68	18	22	876	3,42	4	0,86
V.G. Iluminación	1705	652	158	47	66	2628	3,48	4	0,84

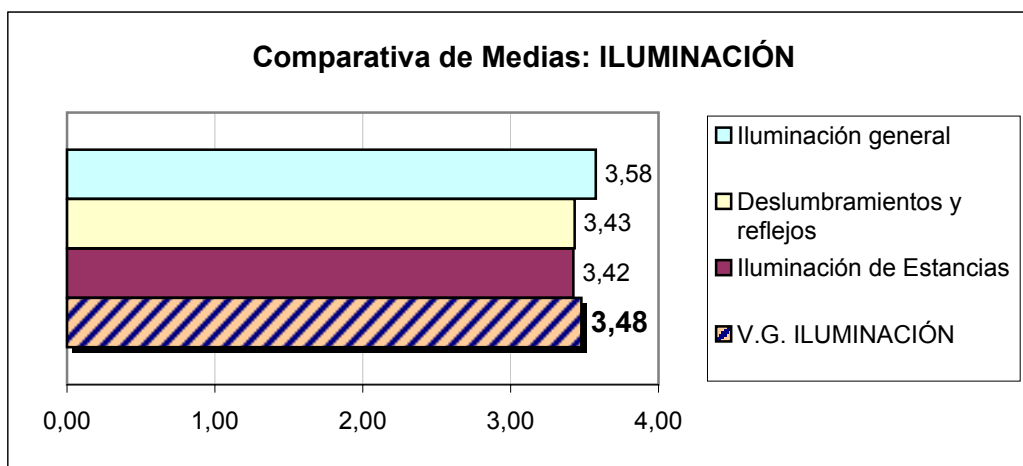

PREVENCIÓN DE RIESGOS LABORALES (Continuación)

Indique la situación más frecuente en su puesto de trabajo respecto a las siguientes cuestiones:

Escala: "Siempre"=4 "A veces"=2
"Generalmente"=3 "Nunca"=1

Clave de tramas: Menor que 2 Entre 2 y 3 Mayor que 3

VENTILACIÓN Y CLIMATIZACIÓN	Observaciones registradas						Estadísticos		
	4	3	2	1	NC	Total	X	Mo	D.T.
La O.F. dispone de ventilación general	500	246	43	61	26	876	3,29	4	1,02
La temperatura de la O.F. es adecuada al tipo de actividad.	454	312	68	15	27	876	3,31	4	0,89
Se realiza un buen mantenimiento de los sistemas de ventilación.	437	267	79	58	35	876	3,16	4	1,08
V.G. Ventilación y Climatización	1391	825	190	134	88	2628	3,25	4	1,00

Comparativa de Medias: VENTILACIÓN / CLIMATIZACIÓN

CLIMATIZACIÓN

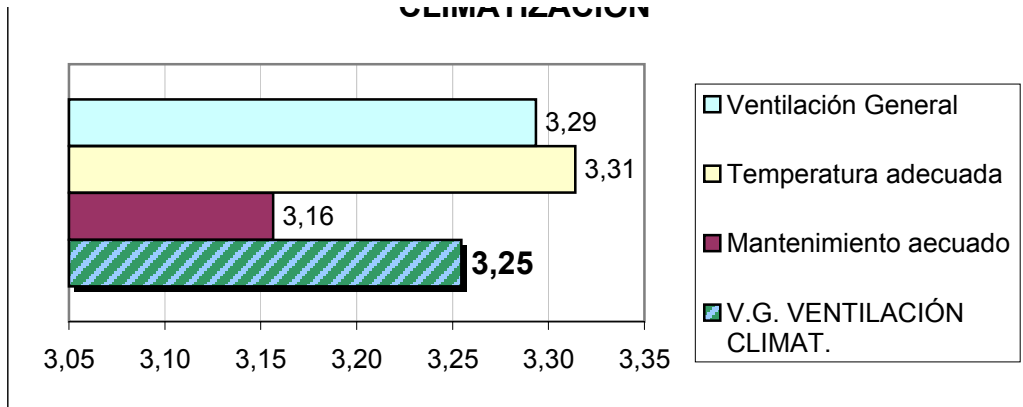

RUIDO	Observaciones registradas						Estadísticos		
	4	3	2	1	NC	Total	X	Mo	D.T.
El Ruido en el ambiente de trabajo produce molestias.	38	64	316	433	25	876	1,61	1	1,00

Clave de tramas: Menor que 2 Entre 2 y 3 Mayor que 3

Nota: en el caso de esta pregunta, debido a su formulación en sentido "Negativo" hemos invertido la interpretación de las tramas, considerando más negativo cuanto más elevado sea la valoración Media.

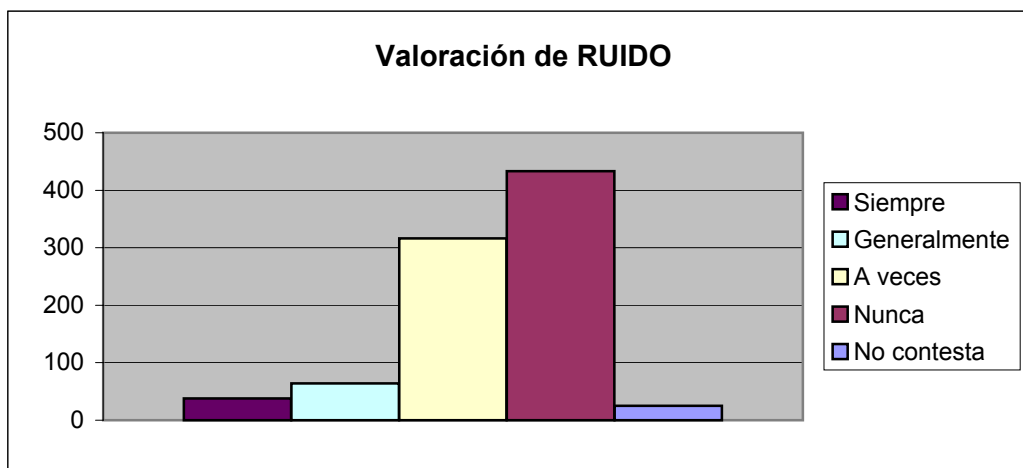

PREVENCIÓN DE RIESGOS LABORALES (Continuación)

Indique la situación más frecuente en su puesto de trabajo respecto a las siguientes cuestiones:

Escala: "Siempre"=4 "A veces"=2 "Generalmente"=3 "Nunca"=1

Clave de tramas: Menor que 2 Entre 2 y 3 Mayor que 3

ERGONOMÍA DEL PUESTO	Observaciones registradas						Estadísticos		
	4	3	2	1	NC	Total	X	Mo	D.T.
La altura del mostrador de la O.F. es la adecuada a su estatura	550	249	39	17	21	876	3,47	4	0,83
Si trabaja de pie, ¿dispone de una silla para descansar...?	467	194	127	66	22	876	3,16	4	1,06
¿Dispone de espacio suficiente para realizar el trabajo?	457	258	117	14	30	876	3,25	4	0,94
Al finalizar la jornada, ¿el cansancio es el normal?	339	315	157	10	55	876	3,00	4	1,09
V.G. Ergonomía del Puesto	1813	1016	440	107	128	3504	3,22	4	0,99

Comparativa de Medias: ERGONOMÍA

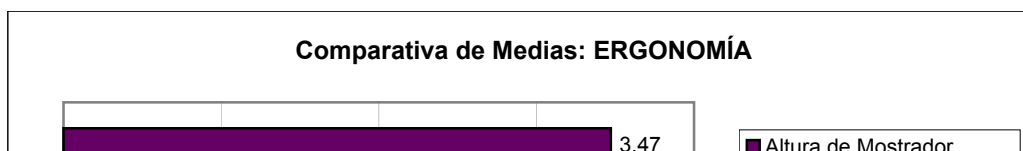

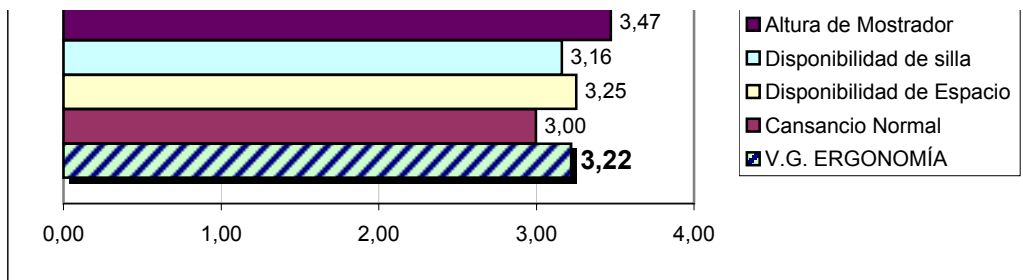

CARGA FÍSICA	Observaciones registradas						Estadísticos		
	4	3	2	1	NC	Total	X	Mo	D.T.
El trabajo permite combinar la posición de pie sentado.	301	208	281	64	22	876	2,80	4	1,12
La colocación de medicamentos es la adecuada...	364	265	194	30	23	876	3,05	4	0,99
Durante el trabajo se mantiene la columna erguida.	164	348	247	92	25	876	2,61	3	1,08
Las cargas que se manejan NO superan los 25 kilos.	661	146	31	13		851	3,71	4	0,55
V.G. Carga Física	1490	967	753	199	70	3479	3,04	4	1,02

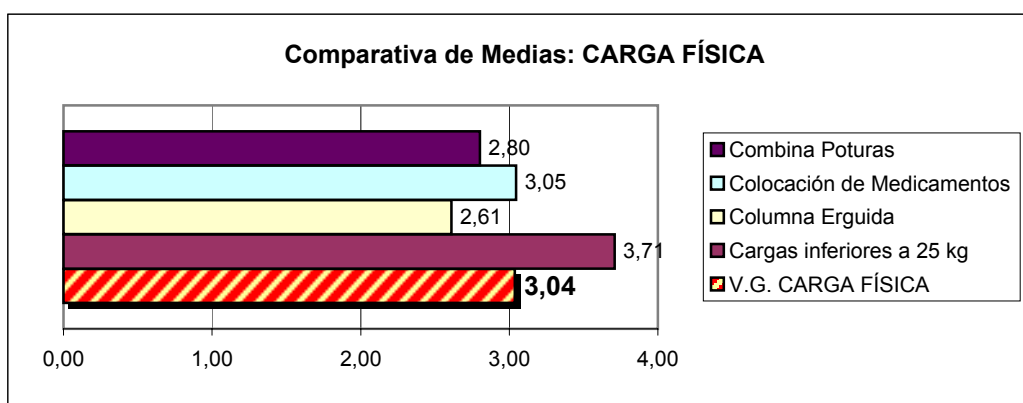

PREVENCIÓN DE RIESGOS LABORALES (Continuación)

Indique la situación más frecuente en su puesto de trabajo respecto a las siguientes cuestiones:

Escala: "Siempre"=4 "A veces"=2
 "Generalmente"=3 "Nunca"=1

Clave de tramas: Menor que 2 (rojo) Entre 2 y 3 (amarillo) Mayor que 3 (verde)

CARGA MENTAL	Observaciones registradas						Estadísticos		
	4	3	2	1	NC	Total	X	Mo	D.T.
Su ritmo habitual de trabajo es adecuado.	320	428	106	5	17	876	3,17	3	0,78
La recuperación de la fatiga entre una jornada y otra es suficiente.	332	344	161	22	17	876	3,09	3	0,89
Su trabajo le permite desviar la atención algún instante...	156	284	355	57	24	876	2,56	2	1,08
V.G. Carga Mental	808	1056	622	84	58	2628	2,94	3	0,95

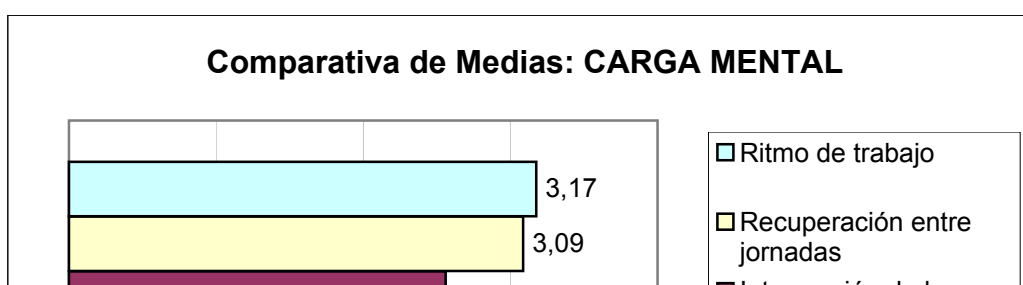

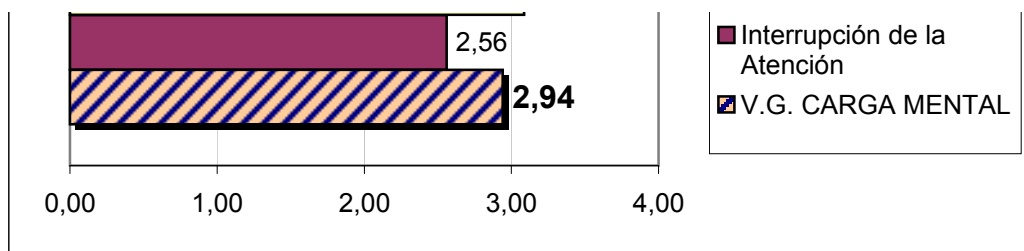

PREVENCIÓN DE RIESGOS LABORALES (Continuación)

Indique la situación más frecuente en su puesto de trabajo respecto a las siguientes cuestiones:									
Escala:	"Siempre"=4			"A veces"=2					
	"Generalmente"=3			"Nunca"=1					
Clave de tramas:	Menor que 2			Entre 2 y 3			Mayor que 3		
JORNADA LABORAL	Observaciones registradas						Estadísticos		
	4	3	2	1	NC	Total	\bar{X}	Mo	D.T.
¿El número y la duración de las pausas son suficientes?	331	301	156	70	18	876	2,98	4	1,03
¿Puede distribuir usted mismo estas pausas en la jornada?	256	216	210	166	28	876	2,58	4	1,25
¿Le piden opinión para el cambio de turno?	309	262	103	105	97	876	2,66	4	1,38
¿Le exigen menos trabajo en el turno de noche?	205	182	81	163	245	876	1,93	NC	1,59
¿Puede escoger los días de descanso?	258	275	175	107	61	876	2,64	3	1,26
¿Considera adecuada la distribución del Horario de trabajo?	328	290	139	77	42	876	2,90	4	1,16
¿Considera adecuada la distribución de los Turnos?	317	281	124	53	101	876	2,75	4	1,34
¿Es adecuada la distribución de las Horas de descanso?	324	286	142	67	57	876	2,86	4	1,20
¿Es adecuada la distribución de las Pausas Cortas?	302	283	150	83	58	876	2,79	4	1,23
V.G. Jornada Laboral	1359	1236	725	611	449	4380	2,56	4	1,37

Comparativa de Medias: JORNADA LABORAL

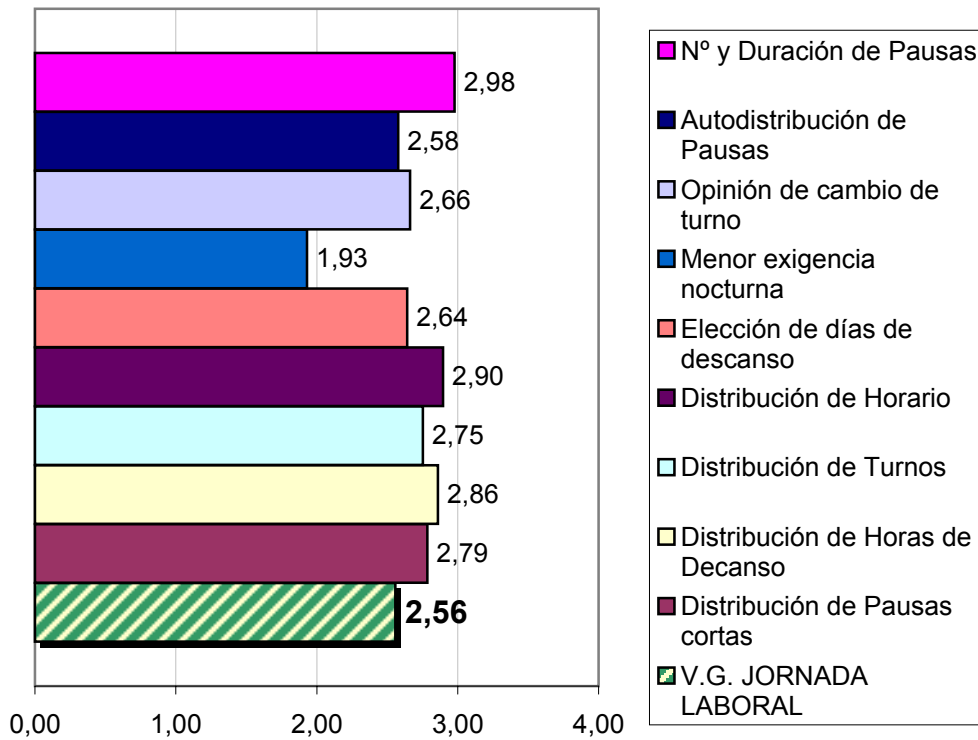

PREVENCIÓN DE RIESGOS LABORALES (Continuación)

Indique la situación más frecuente en su puesto de trabajo respecto a las siguientes cuestiones:

Clave de tramas:	SI	Generalmente	A Veces	NO			
CONTAMINANTES QUÍMICOS	Observaciones registradas					<i>Estadísticos</i>	
	SI	Gral.	A veces	NO	NC	Total	<i>Mo</i>
En la O.F., ¿conoce la existencia de algún contaminante químico?	343	80	54	363	36	876	NO
¿Conoce las normas para la utilización de productos químicos?	542	129	45	113	47	876	SI
¿Se cumplen estas normas en la Oficina de Farmacia?	582	102	47	63	82	876	SI
¿Se realizan mediciones periódicas de la concentración?	203	134	96	284	159	876	NO
Si utiliza productos químicos, ¿sabe cuáles son?	526	95	59	86	110	876	SI
Si utiliza productos tóxicos, ¿realiza un buena higiene?	578	99	44	43	112	876	SI
Antes de incorporar una nueva sustancia, ¿se pide información?	544	115	61	54	102	876	SI
V.G. Contaminantes Químicos	2196	540	301	909	434	4380	SI

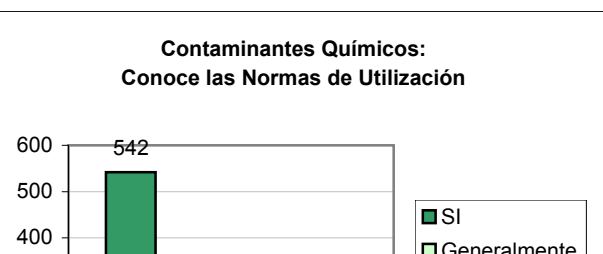

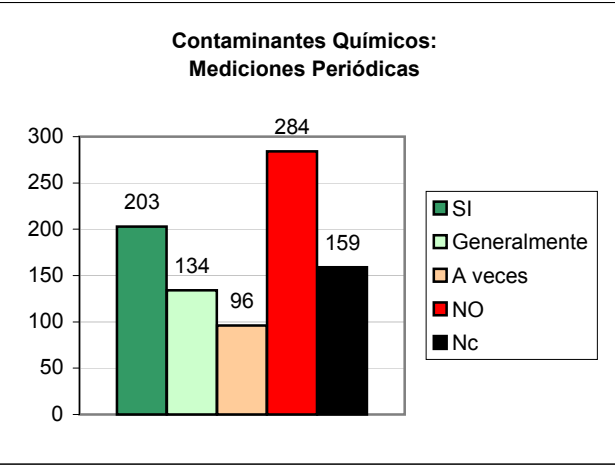
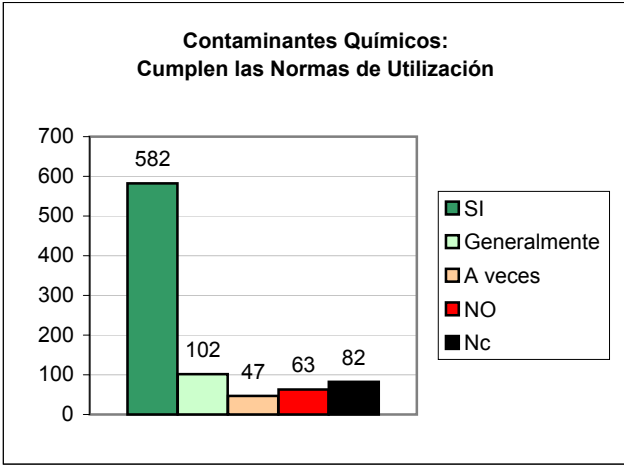
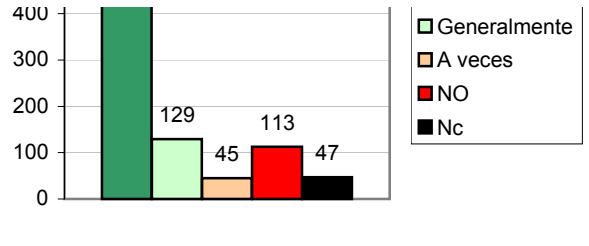
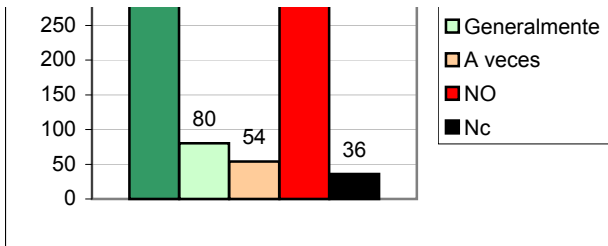

PREVENCIÓN DE RIESGOS LABORALES (Continuación)

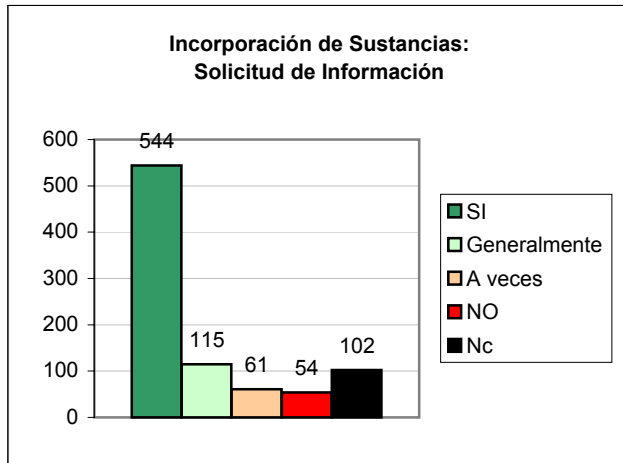
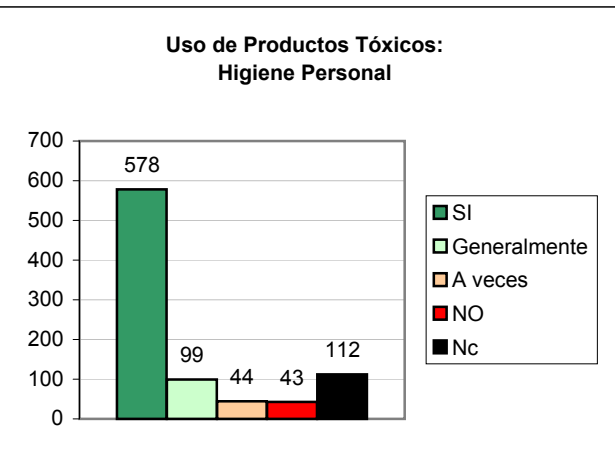
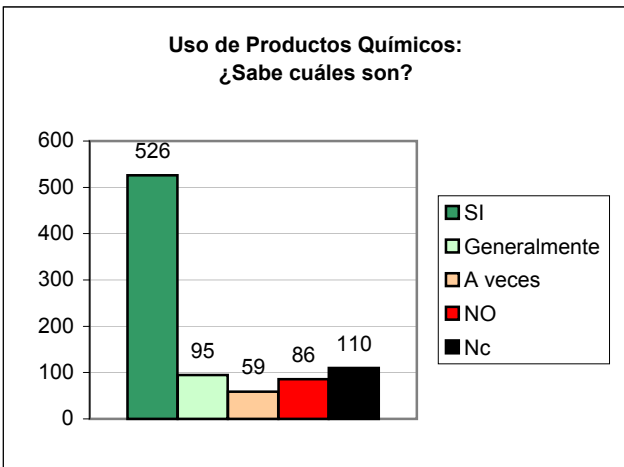

PREVENCIÓN DE RIESGOS LABORALES (Continuación)

Indique la situación más frecuente en su puesto de trabajo respecto a las siguientes cuestiones:

Clave de tramas:	SI	Generalmente	A Veces	NO			
DANOS A LA SALUD Y MAPA DE RIESGOS	Observaciones registradas						<i>Estadísticos</i>
	SI	Gral.	A veces	NO	NC	Total	<i>Mo</i>
¿Conoce las enfermedades relacionadas con su trabajo?	554	180	55	59	28	876	SI
¿La empresa informa a los trabajadores sobre los riesgos?	471	164	95	109	37	876	SI
¿Dispone la empresa de asesoramiento en materia de PRL?	519	100	79	124	54	876	SI
Ante una baja, ¿se investigan las causas que la han originado?	207	157	127	219	166	876	NO
¿Dispone la empresa de medios para la formación en PRL?	402	119	67	221	67	876	SI
V.G. Daños a la Salud	2153	720	423	732	352	4380	SI

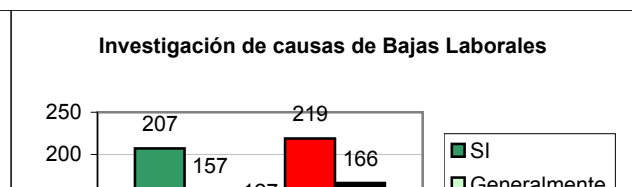
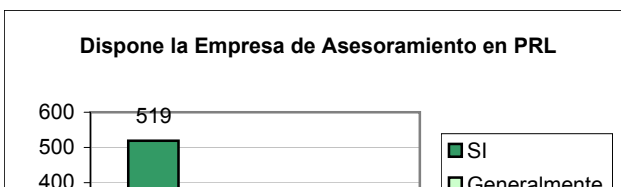
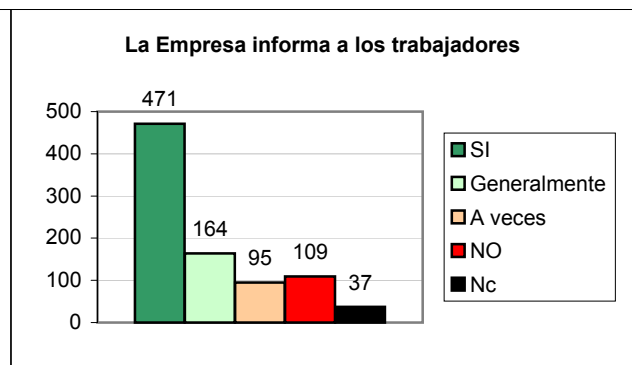
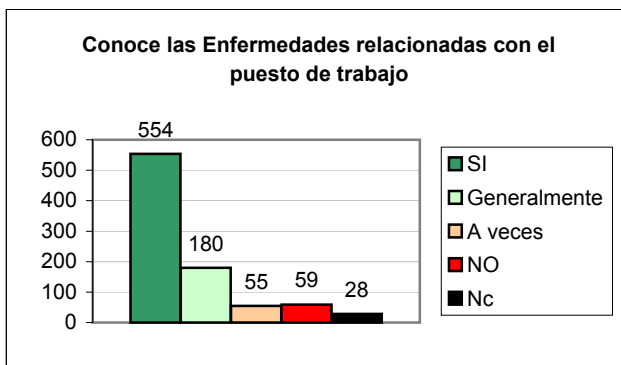

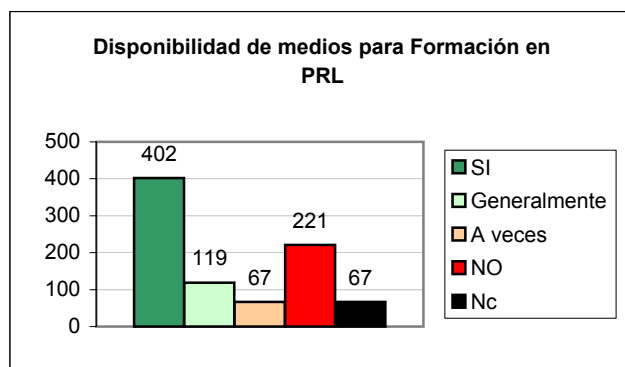
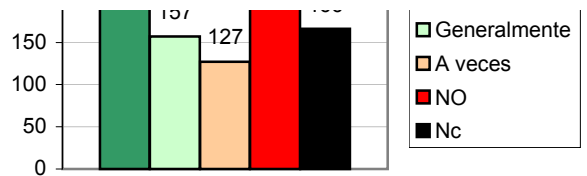
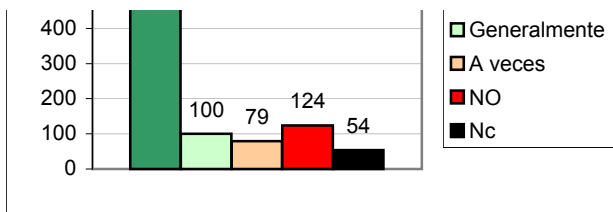

PREVENCIÓN DE RIESGOS LABORALES (Continuación)

Indique la situación más frecuente en su puesto de trabajo respecto a las siguientes cuestiones:

Clave de tramas: SI (verde), Generalmente (verde claro), A Veces (naranja), NO (rojo)

ORGANIZACIÓN DEL TRABAJO	Observaciones registradas					Total	<i>Estadísticos</i>
	SI	Gral.	A veces	NO	NC		<i>Mo</i>
¿Es posible cambiar las formas de organización en su O.F.?	246	121	220	251	38	876	NO
¿Conoce otras O.F. que apliquen nuevas formas de organización?	99	46	69	614	48	876	NO
V.G. Organización del Trabajo	345	167	289	865	86	1752	NO

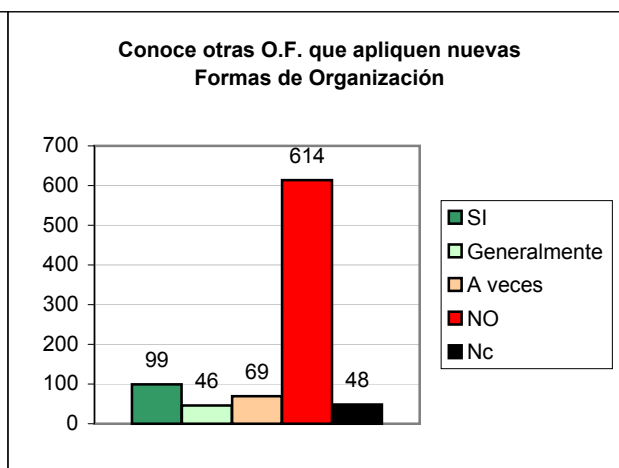
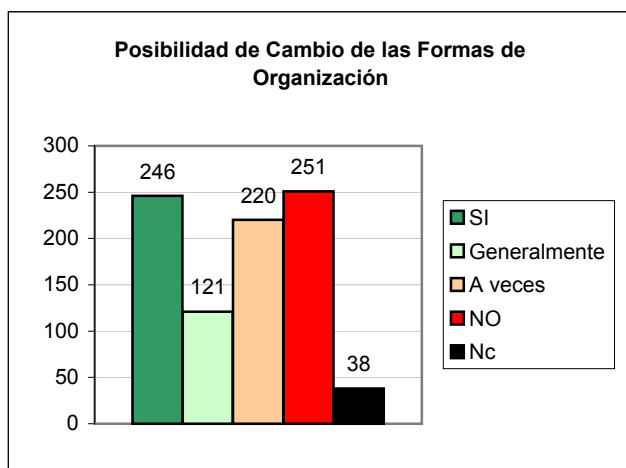

PREVENCIÓN DE RIESGOS LABORALES	Observaciones registradas				<i>Estadísticos</i>
	SI	NO	NC	Total	<i>Mo</i>
¿Sabe quién es el responsable de la Prevención en su Oficina de Farmacia?	526	275	75	876	SI
Desde su punto de vista, ¿existe algún otro riesgo laboral no contemplado anteriormente?	46	739	91	876	NO
¿Se ha adoptado ultimamente algún tipo de medida para evitar estos riesgos laborales?	238	516	122	876	NO
Clave de tramas:	SI	NO	NC		

¿Sabe quien es el responsable de la PRL en su Oficina de Farmacia?

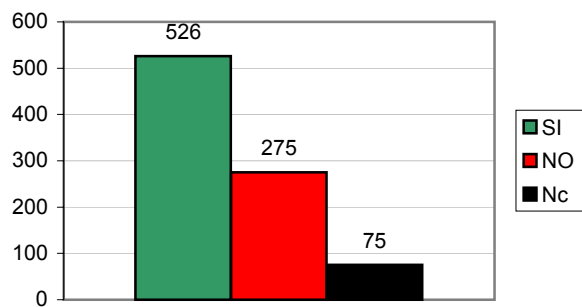

¿Existe algún otro riesgo laboral no contemplado?

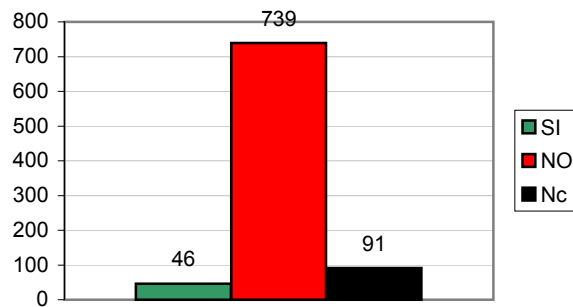

PREVENCIÓN DE RIESGOS LABORALES (Continuación)

¿Se ha adoptado algún tipo de medida para evitar estos riesgos?

